

Vesturhlíð - Bíldsfell - Nýtt deiliskipulag

Greinargerð og skilmálar

Inngangur

Skipulagssvæðið Deiliskipulagssvæðið er um 97 ha að flatarmáli, Vesturhlíð Bíldsfells III, innan landsins L192153 (Vesturhlíð). Svæðið afmarkast af Grafingsvegi neðri til vesturs og er með afláðandi halla frá vestri og norðri, til austurs og suðurs, með Bíldsfelli til austurs. Norðaustur af svæðinu er Heiðartjörn, en Lífljótswatn er norðan landsins og rennur Sogið austur við landið með íröfoss. Suðuraustur af svæðinu er fellid Björk með Hlíðará suður af því. Bærin Hlíð er næsti bær við landið.

Skipulagsforsendur Unnið eftir markmiðum aðalskipulags Grímsnes- og Grafingshrepps um frístundahúsbýggð og almennum skilmálum sem þar eru settir fram.

Aðilar að gerð deiliskipulags Skipulagssvæðið er í eigu Vesturhlíðarbyggðar ehf. sem stendur að baki gerð þessa skipulags.

Kynning og samráð Eftirfarandi hagsmunaaðilum verður sent bréf til upplýsinga þegar tillagan fer í auglýingu. Þegar skipulagsbreytingin verður auglýst gefst 6 vikna frestur til athugasemda.

- Vegagerðin
- Umhverfisstofnun
- Náttúrufræðistofnun
- Minjastofnun Íslands
- Heilbrigðiseflitrit Suðurlands
- Skipulagsstofnun

Greining

Landslag og staðhættir Svæðið er að mestu mólendi, með mossa og kjarr, í hlíð sem snýr til vesturs, norðurs og suðurs með falllegu útsýni.

Rafnir Austanvert á svæðinu er staðsett Hveragerðisilna 1, 66 kv rafilna á lágreistum timburstaurum. Samkvæmt framkvæmdaáætlun Landnets stendur til að uppfæra rafnir á svæðinu og er stefnt að því í framkvæmdaáætlun að Hveragerðisilna 1 verði lögð niður á næstu árum eftir að öðrum framkvæmdum við tenginet Landsnet er lokið og línan þá öþríf.

Minjar Fornleifaskráning hefur farið fram innan skipulagssvæðisins á vegum Náttúrustofu Vestfjarða sem bær heitið Fornleifaskráning á landspláðunni Vesturhlíð í landi Hlíðar í Grímsnes- og Grafingshreppi.

Afstöðumynd mkv. 1:10.000

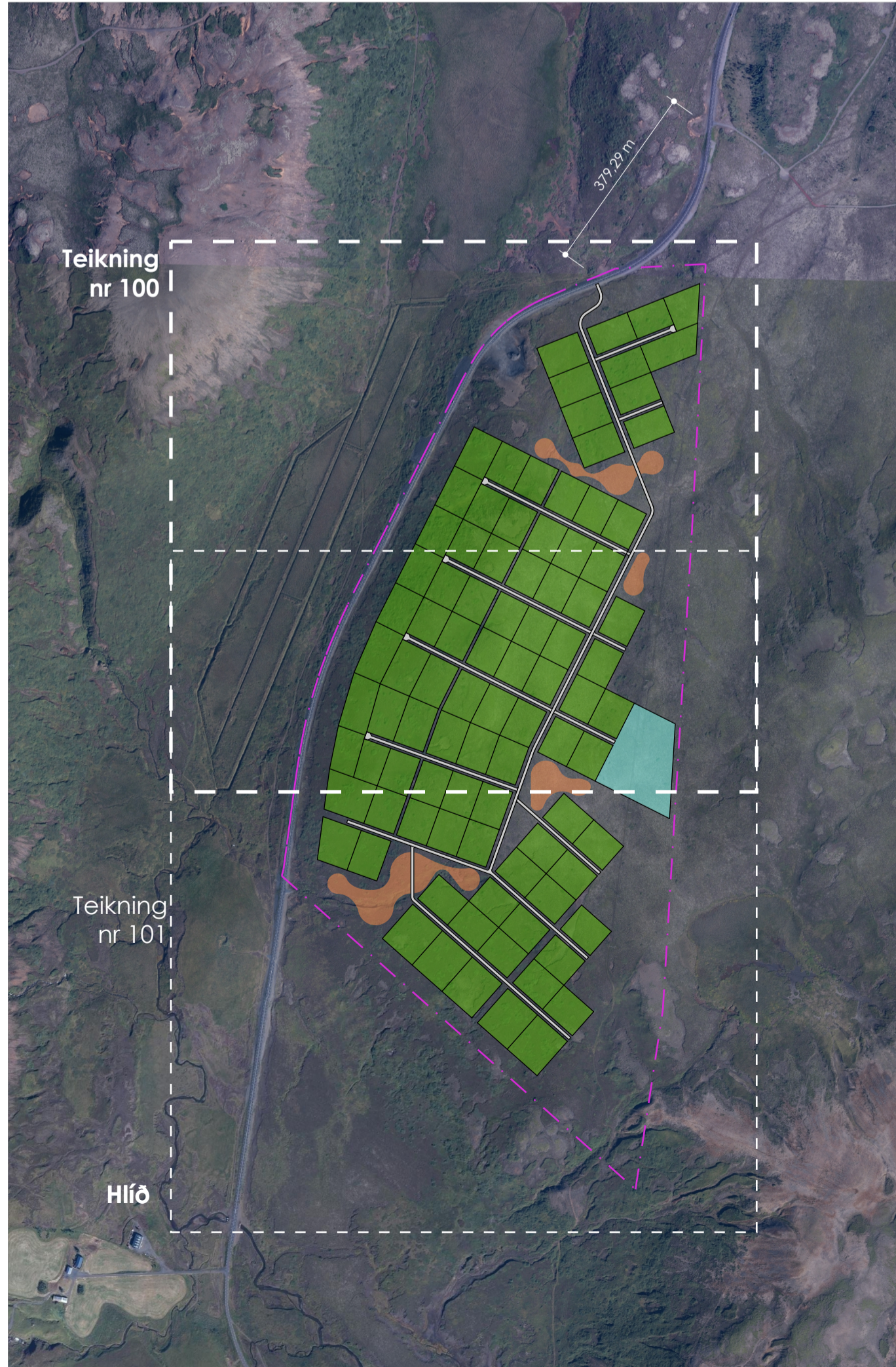

Markmið skipulags

Markmiðið með deiliskipulaginu verður að skipuleggja vandaða frístundahúsbýggð sem er í samræmi við kvæði sem fram koma í aðalskipulagi Grímsnes- og Grafingshrepps.

Lóðir verða almennt á milli ca. ½ til 1 ha að stærð. Nýlingarhlutfall verður að hámarki í samræmi við þau ákvæði sem eru í gildi hverju sinni samkvæmt Aðalskipulagi Grímsnes- og Grafingshrepps.

Stefnt er að því að skipuleggja byggðina þannig að lóðir verði með sem mestum gæðum og að útsýni sé nýtt til hins fyllsta. Gönguleiðir innan svæðisins um slíga í gróðurælu umhverfi gefur svæðinu einstakan blá og eyra þess útsýnigildi þess.

Aksturleiðir verða vel skipulagðar svo þær nýttist sem best. Lögð verður áhersla á að ásynja á svæðið verði falleg. Gerl er ráð fyrir að meirihluti lóða verði um háttur hektari en að stærri lóðir verði á vesturhlíð svæðisins en það verður þó mótað betur í deiliskipulagsgerðinni.

Skipulagsskilmálar Nöfnun

Nöfnun svæðisins er helguð frístundabýggð í samræmi við markmið Aðalskipulag Grímsnes- og Grafingshrepps.

Heimilt er innan deiliskipulagssvæðisins að stunda rekstur í formi útleigu frístundahúsa. Heimildin fellur undir flokk II – Frístundahúsi í skilgreiningu reglugerðar nr. 1277/2016 er varðar veitingastaði, glistaði og skemmtanahald. Heimildin tekur til útleigu húsa í heild sinni en ekki til stakra herbergja. Við úmsókn um rekstrarleyfi skal gera grein fyrir staðsetningu bílastæða og áætlunum hámarksfjöldi gesta. Bílastæði skulu staðsett innan lóða.

Koma skal á lóð sumarrússæiendafélagi á svæðinu sem lóðareigendur er skyllt að verða aðilar að. Slíkt félag stendur straum af kostnaði við viðhald á sameiginlegum báttum svæðisins eins og vegaröðum, stígum, girðingum, hlíðum og sameiginlegum útsvæðum.

Aðlögun að umhverfi

Tré og gróður Við hönnun umhverfis, hvort sem það er innan lóða eða í almenningssými svæðisins, skal reynt að hilla öllum gróðri sem fyrir er, eftir því sem verður við komið, sér í lagi trjágróðri og verðmætum gróðurvistgerðum. Samkvæmt vistgerðarkorti Náttúrufræðistofnunar Íslands finnast grasmóa- og lyngmávisfir sem eru metnar með hátt verndargildi samkvæmt viðmiðum Náttúrufræðistofnunar Íslands. Leitast skal við að vernda og/eda endurnýta slíkan mólendisgróður fyrir gróðurfrágang innan lóða. Gera skal grein fyrir hvernig slíkur gróður er verndaður og/eda endurnýttur á aðaluppdráttum.

Skilmálatafla

Lóð nr.	Stærð lóðar m2	Nh.	Byggingarmagn m2
1	5.720	0,05	286
2	5.057	0,05	253
3	4.545	0,05	227
4	4.513	0,05	226
5	5.720	0,05	286
6	5.060	0,05	253
7	6.416	0,05	321
8	5.720	0,05	286
9	5.054	0,05	253
10	5.720	0,05	286
11	5.060	0,05	253
12	5.632	0,05	282
13	5.152	0,05	258
14	5.152	0,05	258
15	5.152	0,05	258
16	5.152	0,05	258
17	5.152	0,05	258
18	5.632	0,05	282
19	5.152	0,05	258
20	5.152	0,05	258
21	5.152	0,05	258
22	5.152	0,05	258
23	5.152	0,05	258
24	5.632	0,05	282
25	5.152	0,05	258
26	5.152	0,05	258
27	5.152	0,05	258
28	5.152	0,05	258
29	5.152	0,05	258
30	5.233	0,05	262
31	5.632	0,05	282
32	5.152	0,05	258
33	5.152	0,05	258
34	5.152	0,05	258
35	5.152	0,05	258
36	5.152	0,05	258
37	5.233	0,05	262
38	5.632	0,05	282
39	5.152	0,05	258
40	5.152	0,05	258
41	5.152	0,05	258
42	5.152	0,05	258
43	5.152	0,05	258
44	5.233	0,05	262
45	5.233	0,05	262

Heimilt er að planta trjátegundum eins og birki og öðrum tegundum sem falla vel að náttúru svæðisins. Gæta skal að því trjátegundir skyggi ekki á útsýni annarra lóða. Gróðurplan skal fylgja byggingarleyfisúmsókn þar sem gert er grein fyrir trjátegundum og staðsetningu þeirra.

Almenningssými

Umferð og gatnakerfi Leitast er eftir að skapa einfalt gatnakerfi sem fellur vel að landslagi staðarins. Aðkoma inn á svæðið er frá þjóðvegi norðanvert. Í suðvestur horni svæðisins er gert ráð fyrir flóttaleið út frá vegi sem er þó alla jafna lokuð fyrir umferð. Heimilt verður að koma fyrir samsíða bílastæðum við götur og er fjöldi þeirra í samræmi við fjölda lóða.

Göngustígar Heimilt er að koma fyrir minni göngustígum um svæðið sem skulu þó vera lágstemmalir og ekki úr hörðu efni eins og malbiki. Stígar eru sýndir á uppdráttum í leiga þeirra er leiðbeinandi.

Opin svæði Í almenningssými, í nálægð við akvegi, er heimilt að koma fyrir sameiginlegum almenningsgarði með leiksvaldi. Staðsetning er sýnd á uppdrætti en leiga svæðis er leiðbeinandi.

Byggingar og lóðir

Mæli- og hæðarblíð

Mæliblíð sýna m.a. lóðamörk, stærðir lóða, byggingareiti, bundnar byggingalínur, innkeyslur inn á lóðir og kvæði, ef einhverjar eru.

Hæðarblíð sýna m.a. hæð á lóðarmörkum, leiðbeinandi landhæð milli aðliggjandi lóða, hæð á aðalgjöfvi bygginga, lægstu gölfhæð ef hún er önnur en aðkomuhæð, staðsetning og hæðir á frárensíslöngum og staðsetningu annarra heimilagna inn á lóð.

Fyrirvarir er gerður um nákvæmni á deiliskipulagsuppdrætti t.d. um lóðarstærðir, legu gatna sem geta breyst líflilega við endanlega hönnun eða afmörkun á því sem einhver vafi leikur á um og getur breyst líflilega við nánari hönnun og vinnslu mæli- og hæðablíða, sem þá gilda umfram deiliskipulagsuppdráttinn.

Byggingareitir Byggingareitir eru sýndir á deiliskipulagsuppdrætti og mæliblíðum og skulu allir byggingarhlutar vera innan þeirra. Sjá nánar á deiliskipulagsuppdrætti og mæliblíðum viðkomandi lóða.

Þar sem byggingareitir eru í halla er heimilt að koma fyrir kjallarahæð, en einnig má koma fyrir kjallara á flötum byggingareitum þannig að ekki sjást að utan. Aðlögun byggingar að landi skal þó vera eins vandaður og mögulegt er.

Gestahús skal staðsetja innan byggingareits.

Til að koma í veg fyrir af mikið rask á náttúru og neikvæðum umhverfisáhrifum hverrar lóðar er stærð byggingareita afmörkuð.

Gerð bygginga Frístundahús skulu að jafnaði vera á einni hæð en þó er heimilt að útbúa nýtanlegt ís, auk þess sem byggingareitir í brekkum geti litað fleiri en ein hæð. Leitast skal við að aðlaga hús sem best að landslagi. Líflir og efnisferðir á húsum skal falla vel að náttúrulegu yfirbragði svæðisins. Á uppdráttum koma fram mænistefnur sem skal fylgja.

Frágangur lóða Vanda skal við frágang lóða, fyrirkomulag bílastæða og lagningu fráveitu. Jafnframt skal horft til kaffans um "Tré og gróður" varðandi gróðurfar og náttúrulegt yfirbragði svæðis.

Aðkoma inn á lóðir Vanda skal við frágang á aðkomuleiðum inn á lóðir. Staðsetning aðkomuleiða er sýnd á uppdrætti.

Lýsing Utanútsýsing húsa skal vera láttlaus, óbein og glýjulaus.

Sorp Lóðareigendur skulu sjálfir sjá um að koma flokkuðum heimilisúrgangi í grenndarstöðvar sem komið er á legg á vegum sveitarfélagsins. Þar er hægt að losa sig við plast, pappir, málm, gler, líflraenan úrgang og almennt heimilissorp – skilaskýldar umbúðir. Annað sorp skal fara með á Gámastöðina á Seyðishólum.

Fráveita á lóðum Fráveitu fyrir hverri lóð, þ.e. rotbró og síturíögn, skal komið hoganlega fyrir þannig að auðveld sé að tæma rotbrætur. Fráveitur skulu ennfremur falla vel að umhverfi sínu.



Afstöðumynd mkv. 1 : 2.500

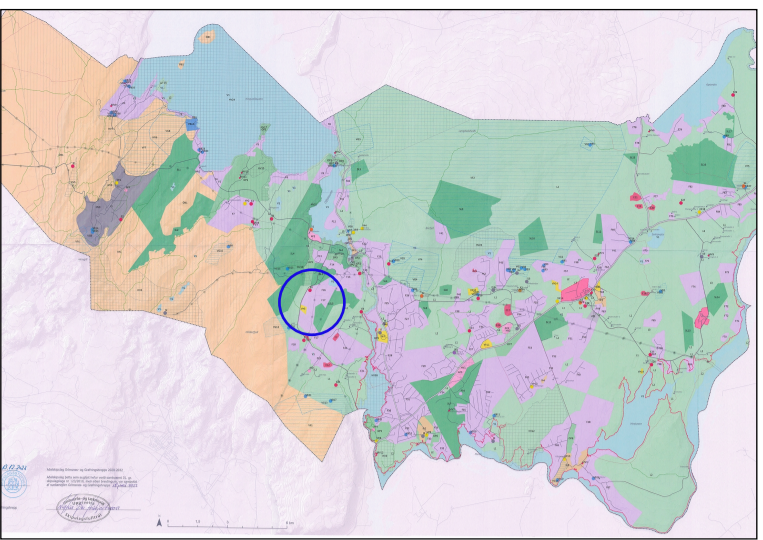

Aðalskipulag Grímsnes- og Grafingshrepps 2020 - 2032

- Skýringar:**
- Mörk deiliskipulags
 - Lóðir
 - Byggingareitur
 - Mænistefna
 - Þjóðvegur
 - Vegir
 - Flóttaleið
 - Veghelgunarsvæði - 30 m
 - Rafmagnslína
 - 15 helgunarsvæði rafmagnslínu
 - Göngustígur
 - Svæði fyrir borholu
 - Opin svæði
 - Aðkomuleiðir inn á lóðir

Deiliskipulag þetta sem fengið hefur meðferð í samræmi við ákvæði 41. gr. skipulagslaga nr. 123/2010 var samþykkt í _____ þann _____ 20__ og í _____ þann _____/20___. Tillagan var auglýst frá _____/20__ með athugasemdafrestri til _____/20___. Auglýsing um gjaldstöku deiliskipulagsins var birt í B-deild Stjórnartíðinda þann _____/20__.



Endurskoðun	Dags.	Teikn.	Yflr.

Vesturhlíð - Bíldsfell Grímsnes- og Grafingshreppur

DEILISKIPULAG

EFNI	Deiliskipulagsuppdráttur, greinargerð og skilmálar		
MÆLIKVARDI	1:2500		
FRUMSTÆRD BLAÐS	A1		
TEIKNAD	BGH	VERKNR	2420
YRIFARID	HG	TEIKN NR	100
DAGSETNING ÚTGÁFU	24.03.2024	ENDURSK	.

STÚDÍÓ JÆJA

studiojæja.is
studiojæja@studiojæja.is

ÚTGEFANDI	Bjarki Gunnar Halldórsson Hildur Gunnlaugsdóttir	kt. 060881-4139 kt. 110579-2179
-----------	---	------------------------------------

Vesturhlíð - Bíldsfell - Nýtt deiliskipulag

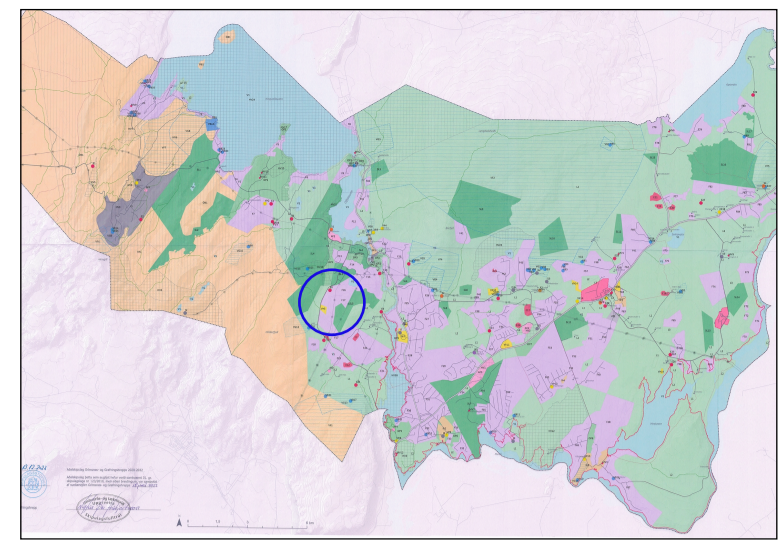

Aðalskipulag Grímsnes- og Grafingshrepps 2020 - 2032

- Skýringar:**
- Mörk deiliskipulags
 - Lóðir
 - Byggingarreitur
 - Mænisstefna
 - Þjóðvegur
 - Vegir
 - Flóttaleið
 - Veghelgunarsvæði - 30 m
 - Rafmagnslína
 - 15 helgunarsvæði rafmagnslínu
 - Göngustígur
 - Svæði fyrir borholu
 - Opin svæði
 - ➔ Aðkomuleiðir inn á lóðir

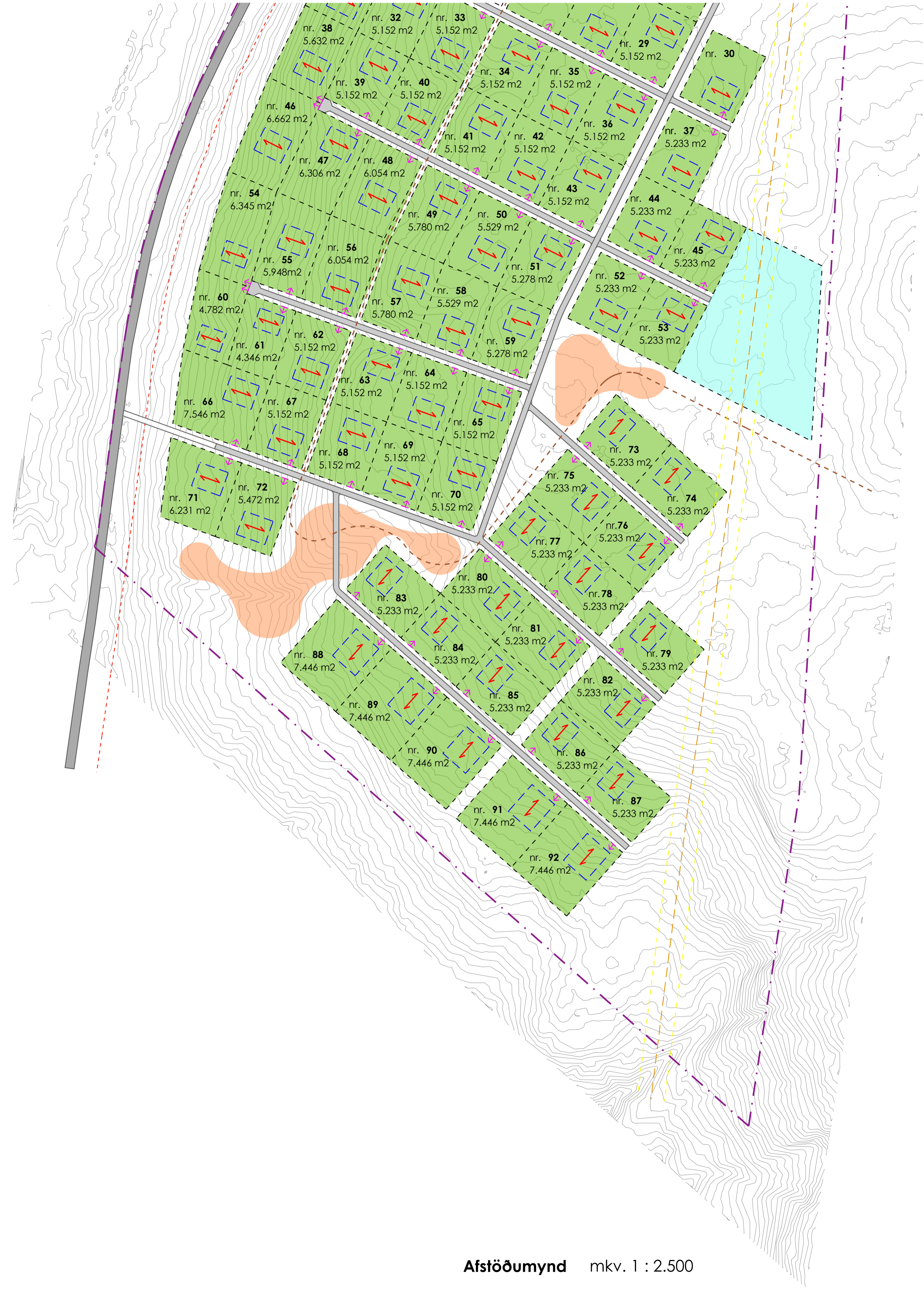

Afstöðumynd mkv. 1:10.000

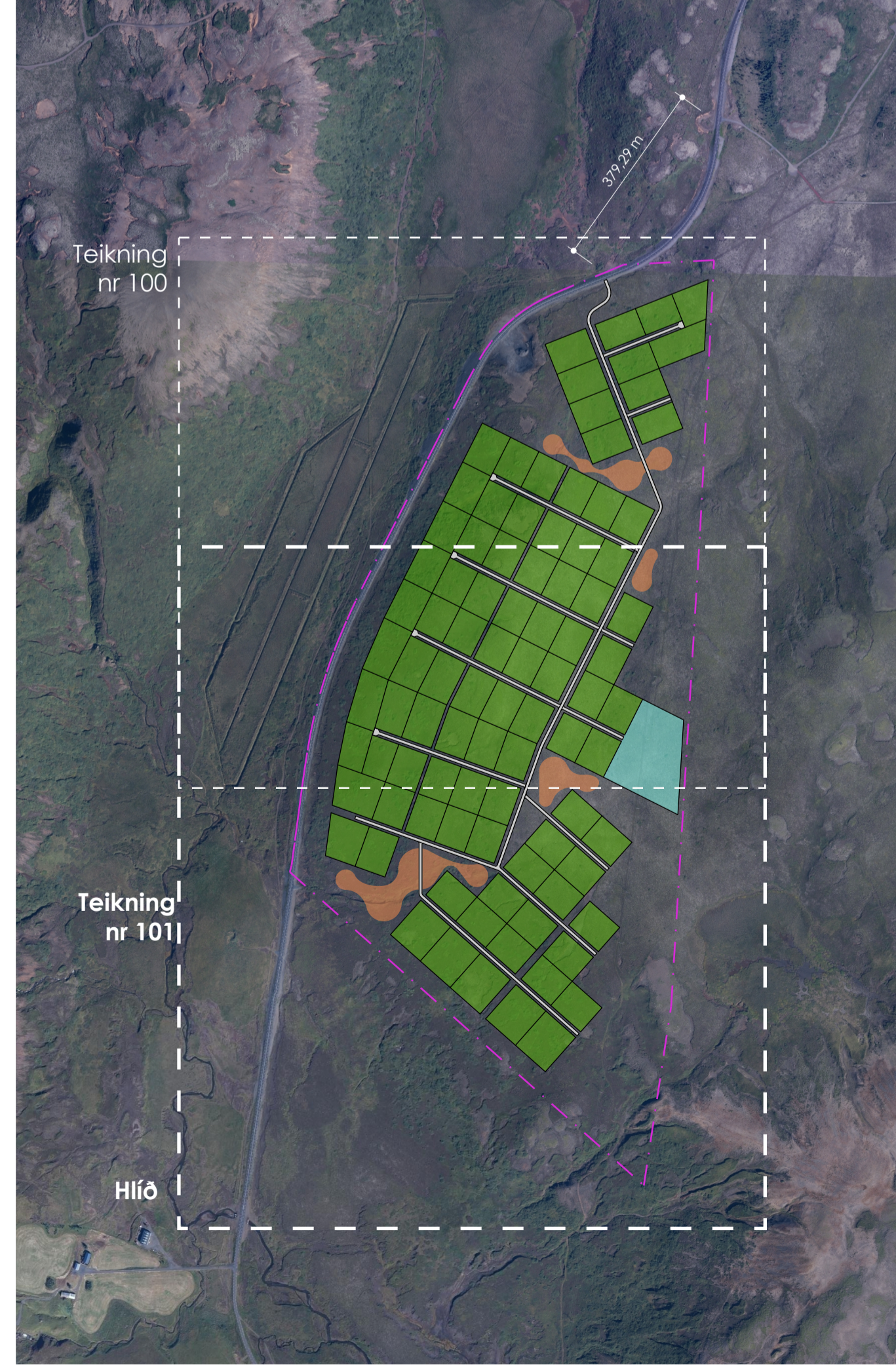

Skilmálatafla

Lóð nr.	Stærð lóðar m ²	Nh.	Byggingarmagn m ²
46	6.662	0,05	333
47	6.306	0,05	315
48	6.054	0,05	303
49	5.780	0,05	289
50	5.529	0,05	276
51	5.278	0,05	264
52	5.233	0,05	262
53	5.233	0,05	262
54	6.345	0,05	317
55	5.948	0,05	297
56	6.054	0,05	303
57	5.780	0,05	289
58	5.529	0,05	276
59	5.278	0,05	264
60	4.782	0,05	239
61	4.346	0,05	217
62	5.152	0,05	258
63	5.152	0,05	258
64	5.152	0,05	258
65	5.152	0,05	258
66	7.546	0,05	377
67	5.152	0,05	258
68	5.152	0,05	258
69	5.152	0,05	258
70	5.152	0,05	258
71	6.231	0,05	312
72	5.472	0,05	274
73	5.233	0,05	262
74	5.233	0,05	262
75	5.233	0,05	262
76	5.233	0,05	262
77	5.233	0,05	262
78	5.233	0,05	262
79	5.233	0,05	262
80	5.233	0,05	262
81	5.233	0,05	262
82	5.233	0,05	262
83	5.233	0,05	262
84	5.233	0,05	262
85	5.233	0,05	262
86	5.233	0,05	262
87	5.233	0,05	262
88	7.446	0,05	372
89	7.446	0,05	372
90	7.446	0,05	372
91	7.446	0,05	372
92	7.446	0,05	372

Afstöðumynd mkv. 1 : 2.500

Deiliskipulag þetta sem fengið hefur meðferð í samræmi við ákvæði 41. gr. skipulagslaga nr. 123/2010 var samþykkt í _____ þann _____/20____ og í _____ þann _____/20____. Tillagan var auglýst frá _____/20____ með athugasemdatfesti til _____/20____. Auglýsing um gildistöku deiliskipulagsins var birt í B-deild Stjórnartíðinda þann _____/20____.



Endurskoðun	Dags.	Teikn.	Yfirf.

Vesturhlíð - Bíldsfell
Grímsnes- og Grafingshreppur

DEILISKIPULAG

EFNI	Deiliskipulagsuppráttur, greinargerð og skilmálar		
MÆLIKVARDI	1:2500		
FRUMSTÆRD BLADS	A1		
TEIKNAD	BGH	VERKNR	2420
YRIFARID	HG	TEIKN NR	101
DAGSETNING ÚTGÁFU	24.03.2024	ENDURSK	.

STÚDÍÓ JÆJA
studiojaja.is
studiojaja@studiojaja.is

ÚTGEFANDI: **Bjarki Gunnar Halldórsson** kt. 060881-4139
Hildur Gunnlaugsdóttir kt. 110579-2179