

DEILISKIPULAG
mkv. 1:2000

Deiliskipulag fyrir Efra Apavatn 1, Bláskógabyggð, Landnr. 226190 Greinagerð Núverandi ástand. Deiliskipulag er ekki fyrir hendi fyrir þessa lóð. Deiliskipulag þetta tekur til einnar lóðar, landnúmer L226190 og er skipulagsvæðið afmarkað á uppdrætti. Deiliskipulagið er í samræmi við staðfest Aðalskipulag Bláskógarbyggðar 2015-2027. Stærð þessarar lóðar er 14,2 Ha. og er innan skipulagðrar frístundabyggðar skv. aðalskipulagi. Lóðinni verður skipt upp í átta frístunda lóðir og verða stærðir lóðanna þessar:

Lóð 1 5515m ²	Lóð 5 7899m ²
Lóð 2 8122m ²	Lóð 6 24302m ²
Lóð 3 8830m ²	Lóð 7 9275m ²
Lóð 4 7871m ²	Lóð 8 8296m ²

Aðstæður: Landið er gróið að mestu og einkennist af deiglendi, móabreiðum og kjarri. Leitast verður eftir því að halda náttúru sem mest óraskaðri. Lagt er til með að húsinn verði í jarðlitum til að falla sem best að umhverfi og því áhrif á umhverfið lágmarkuð. Á landinu verða tvö skóræktarsvæði samtals um 30,000 m² Gert er ráð fyrir einni heildargirðingu um svæðið. Óheimilt er að girða af hverja lóð fyrir sig. Við gróðursetningu á svæðinu skal þess gætt að trjágróður komi ekki til með að skyggja á nágretta.

Stefna aðalskipulags: Deiliskipulag þetta er í samræmi við þau markmið og leiðir sem fjallað er um í kafla 2.3.2 Frístundabyggð bls. 9 í greinargerð Aðalskipulags Bláskógarbyggðar 2015-2027. Landnotkun á svæðinu skal vera í samræmi við umrætt aðalskipulag Bláskógabyggðar 2015 - 2027. Svæði F21 er skilgreindt sem svæði fyrir frístundabyggð.

Byggingaskilmálar: Byggingamagn er í samræmi við aðalskipulag Bláskógarbyggðar 2015-2027. Byggingareitur fyrir hverja lóð er sýndur á uppdrætti. Nýtingarhlutfall lóða er 0,03, leyfilegt er að byggja gestahús / aukahús, allt að 40.0 m² og geymslúhús 15.0 m², og er það inn í heildarbyggingamagni lóða. Mænishæð hús má vera allt að 6,0 m frá gólfplötu.

Allur frágangur og hönnun bygginga skal vera í samræmi við byggingareglugerð, litir útveggi og þaka skulu vera dökkir jarðlitir og falla sem best að umhverfinu. Byggingar skal staðsetja innan viðkomandi byggingarreits. Staðsetning húsa innan byggingareits er fjáls. Óheimilt er að skipta lóðunum upp.

Veitur Neyslúvatn er fengið úr fyrirhugaðri borholu fyrir svæðið og skal leiða vatn í samveitu (vatnsveitu) að lóðarmörkum. hús og lóðarhafar geta einnig komið sér upp eigin vatnssupprettu. Stefnt skal að því að ofanvatni, svo sem regnvatni af þökum, verði miðlað í jarðveg í stað fráveitukerfis, eftir aðstæðum og því sem unnt er. Fara skal að ákvæðum í neyslúvatnsreglugerð nr. 537/2001. Jafnframt skal öflun neyslúvatns og frágangur við vatnsveitu vera í samræmi við leiðbeiningarritið "Litlar vatnsveitur" sem gefið er út af Umhverfisstofnun. Lögnum, þ.m.t. lögnum fyrir neyslúvatn skal komið fyrir í og við vegi eða stíga að svo miklu leyti sem hægt er, svo minnst jarðrask hafist af. Samkvæmt Aðalskipulagi Bláskógabyggðar er suðurhluti landsins skilgreint sem "Fjarsvæði vatnsverndar" Fjarsvæði liggur utan þess lands sem telst til brunnsvæða og grannsvæða vatnsbóla. Verndarákvæði fjarsvæða eru þessi skv. skv. 13. gr. laga um varnir gegn mengun vatns nr. 796/1999: „Þar sem vitað er um sprungur eða misgengi skal gæta fyllstu varúðar í meðferð efna sem talin eru upp undir grannsvæði vatnsbóla. Stærri geymslur fyrir slík efni eru bannaðar á svæðinu. Heilbrigðisnefnd getur gefið út frekari fyrirmæli varðandi umferð á þessu svæði, svo og um byggingu sumarhúsa og annarra mannvirkja“

Allur frágangur á fráveitum skal vera í samræmi við gildandi reglugerð nr. 798/1999, um fráveitur og skólp. Hús- og lóðarhafar kosta að öllu leyti framkvæmdir og eftirlit við frárennsli og hreinsun rotþróa. Staðsetja skal rotþrær í samráði við Heilbrigðiseftirlitið og reglur þar af lútandi. Staðsetja skal rotþró aldrei minna en 10 m frá lóðarmörkum. Að öðru leyti skal fyrirkomulag rotþróa, lagna og annarra veitukerfa vera í samræmi við reglugerð og leiðbeiningar sem um slíkar framkvæmdir gilda. https://hsl.is/wp-content/uploads/2022/10/Leidb_minni-fraveitur_LOKA.pdf

	Hnit hornapunkta		Hnit hornapunkta		
	Austur (X)	Norður (Y)	Austur (X)	Norður (Y)	
1	415823,7	408615,3	30	415291,9	408828,1
2	415707,3	408594,2	31	415356,3	408866,2
3	415690,7	408624,3	32	415367,1	408878,0
4	415737,4	408647,8	33	415374,9	408898,7
5	415779,2	408674,1	34	415373,0	408909,9
6	415651,7	408692,7	35	415383,8	408920,0
7	415727,7	408744,3	36	415403,6	408905,3
8	415627,4	408719,8	37	415413,5	408905,3
9	415606,9	408785,3	38	415426,8	408902,3
10	415671,1	408821,5	39	415441,1	408907,2
11	415599,7	408801,7	40	415451,3	408908,2
12	415667,9	408837,4	41	415462,2	408903,4
13	415515,2	408840,0	42	415477,6	408906,3
14	415621,5	408804,5	43	415484,2	408912,2
15	415582,8	408860,4	44	415478,5	448836,2
16	418880,0	408954,0	45	415466,5	408804,1
17	415561,4	408941,0	46	415487,3	408707,5
18	415637,9	408937,6	47	415672,7	408735,4
19	415523,6	408932,4	48	415593,2	408786,0
20	415494,0	408872,2	49	415572,3	408729,1
21	415494,3	408850,2	50	415574,5	408710,6
22	415501,5	408913,9	51	415567,7	408682,9
23	415480,6	408867,5	52	415553,2	408642,5
24	415481,4	408855,7	53	415537,8	408567,4
25	415473,1	408821,1	54	415512,7	408568,9
26	415455,1	408780,3	55	415512,7	408617,7
27	415434,9	408754,7	56	415490,2	408640,5
28	415417,7	408728,9	57	415482,2	408663,3
29	415397,7	408684,9	58	415493,6	408705,8

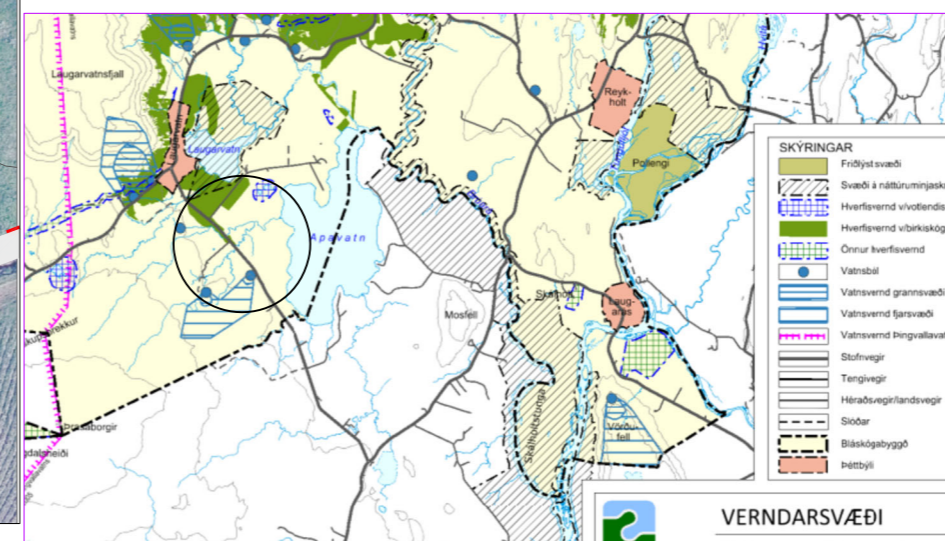

Kort úr Aðalskipulagi um Fjarsvæði vatnsverndar

Þjónusta Brunavarnir skulu uppfylla ákvæði laga um brunavarnir nr. 75/2000. Nægilegt slökkvivatn og vatnsþrýstingur þess er á ábyrgð húsbýggenda þar sem að sveitarfélagið þjónustar ekki veitur eða dreifingu vatns á svæðinu.

Húseigandi ber ábyrgð á burðargetu aðkomuvega um einkalönd fyrir dælubíla slökkviliðs, sem vegið geta 22 tonn. Þjónusta slökkviliðs er frá Slökkviliði Bláskógabyggðar.

Hús- og lóðahafar skulu sjálfir sjá um að koma sorpi af svæðinu og á viðurkennd flokkunarsvæði. Urðun og spilliefni eru ekki leyfð á svæðinu.

Umhverfisáhrif: Náttúruleg áhrif tillögunar eru minni en ella, þar sem um er að ræða viðbót við þegar byggt svæði. Til að milda ásynnd að byggingum svæðisins og bæta úr því jarð og gróðuraski sem framkvæmdirnar valda, verður raskað svæði sett gróðri sem hæfir umhverfinu.

Aðkoma Aðkoma að lóðunum er frá Laugarvatnsvegi um veltengingu fyrir landið Skógarhlíð.

Formminjar. Minjastofnun skoðaði svæðið 2020 FS802-20261. Rétt er að vekja athygli á 2. mgr. 24. gr. laga um menningarminjar nr. 80/2012 en þar segir: „Ef fornminjar sem áður voru ókunnar finnast við framkvæmd verks skal sá sem fyrir því stendur stöðva framkvæmd án tafar. Skal Minjastofnun Íslands láta framkvæma vettvangsskönnun umsvifalaust svo skera megi úr um eðli og umfang fundarins. Stofnuninni er skylt að ákveða svo fljótt sem auðið er hvort verki megi fram halda og með hvaða skilmálum. Óheimilt er að halda framkvæmdum áfram nema með skriflegu leyfi Minjastofnunar Íslands.“

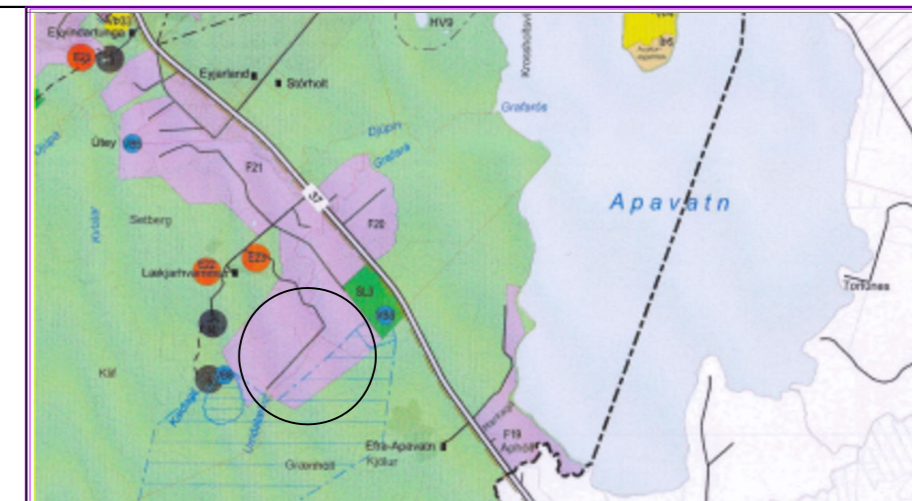

Hluti af aðalskipulagi Bláskógabyggðar 2015-2027

SKÝRINGAR

- Afmörkun deiliskipulags
- Lóðamörk
- Byggingareitur
- Nr. lóða
- Stærð lóða
- Helgunarlína
- Gömul timburhús
- Borhola
- Rotþró
- Lækur
- Veglir
- Skógrækt

Deiliskipulagstillaga þessi, sem fengið hefur málsmeðferð í samræmi við 1. mgr. 41. gr. skipulagslaga nr. 123/2010 var samþykkt í/á _____ þann 20__ Tillagan var auglýst frá 20__ með athugasemdafresti til 20__

Auglýsing um gildistöku breytingarinnar var birt í B-deild Stjórnartíðinda þann 20__

Dags.	Skýring	Er.af:			
Verkefni:	Efra Apavatn				
Heimilisfang:	Bláskógabyggð				
Verktengund:	Deiliskipulag				
Landnúmer:	L L226190	Staðgreinir: STF1162111			
Deiliskipulag					
Hannað af:	Vígfus Halldórsson	Matshluti: 01			
Teknað af:	Vígfus Halldórsson	Mælikvarði: 1:2000			
Yfirfarið af:	Vígfus Halldórsson	Dagsetning: 26-03-2024			
Sambýkt:	VÍGFÚS HALLDÓRSSON kt. 100760-5849				
		Vígfus Halldórsson 100760-5849 Byggingafræðingur BFI Heiðarbrún 16, 810 Hveragerði 8984908 / vigfus.h@internet.is			
Verknúmer	Svæði	Áfangi	Ábyrgð	Númer	Útgáf
HÖNNUÐUR ÁSKILUR SÉR ALLAN RÉTT Á TEIKNINGUM - FJÓLFÖLDUN ER HÁÐ SKRIFLEGU SAMÞYKKT					