

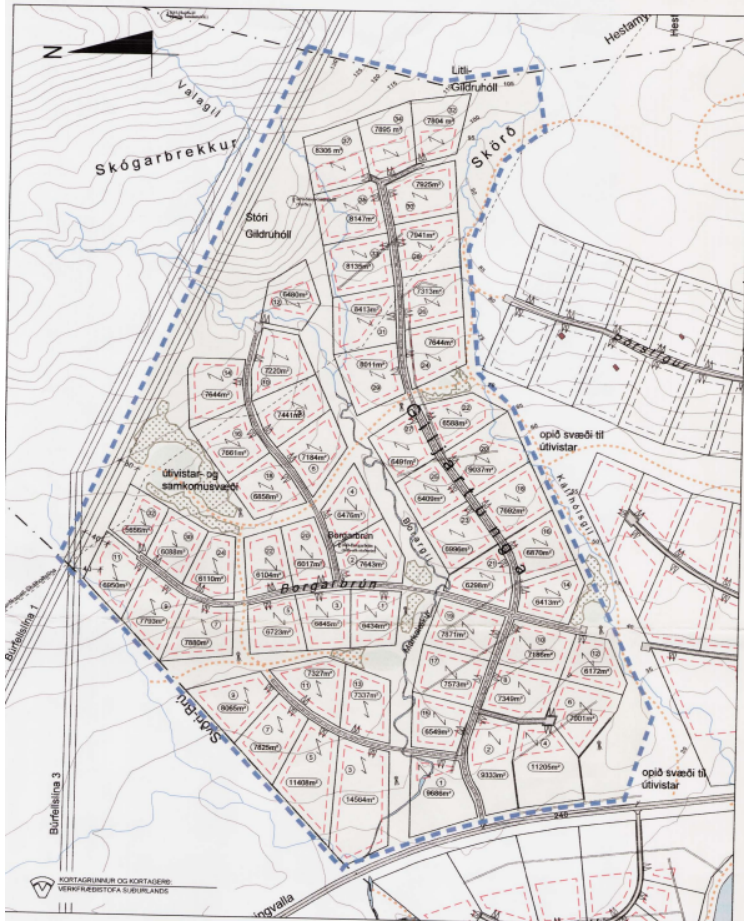

Efni: Ásgarður í Grímsnesi – Giljatunga / Borgarbrún – Breyting á skilmálum deiliskipulags

Deiliskipulagssvæðið:



Uppdráttur tekinn úr upprunalegu DSK svæðisins.

Nokkrar breytingar hafa verið gerðar á deiliskipulaginu árin 2007, 2013, 2019, 2021 og 2023. Svæðið sem deiliskipulagsáætlunin tekur til tók upphaflega gildi þann 7.6.2023.

Breyting á skilmálum deiliskipulagsins var samþykkt í sveitarstjórn Grímsnes- og Grafningshrepps þann 6. desember 2023 er varðar skilmála innan greinargerðar deiliskipulagsins sem taka til heimilda er varðar byggingarmagn innan svæðisins.

Núverandi heimildir:

Heimilt er að byggja frístundahús allt að 150 m² að stærð ásamt útihúsi allt að 40 m² að stærð.

Eftir breytingu:

Heimilt er að byggja frístundahús ásamt auka húsi á lóð innan hámarks nýtingarhlutfalls 0,03.

Aðrir skilmálar deiliskipulagsins m.s.br. haldast óbreyttir.

Deiliskipulagsbreyting þessi, sem hefur hlotið málsmeðferð
skv. 1. mgr. 43. gr. skipulagslaga nr. 123/2010, er varðar breytingu á deiliskipulagi
var samþykkt í sveitarstjórn Grímsnes- og Grafningshrepps þann 6. desember 2023.

Birt í B-deild stjórnartíðinda þann _____ 2024

Fh. Grímsnes- og Grafningshrepps

Vigfús Þór Hróbjartsson
Skipulagsfulltrúi UTU