

Kerlingarfjöll - landvarðaskáli

Deiliskipulag

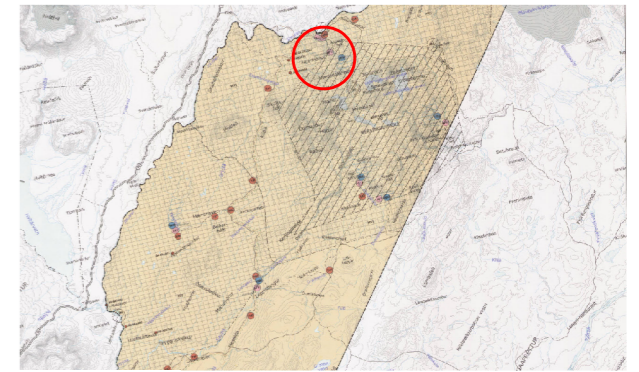
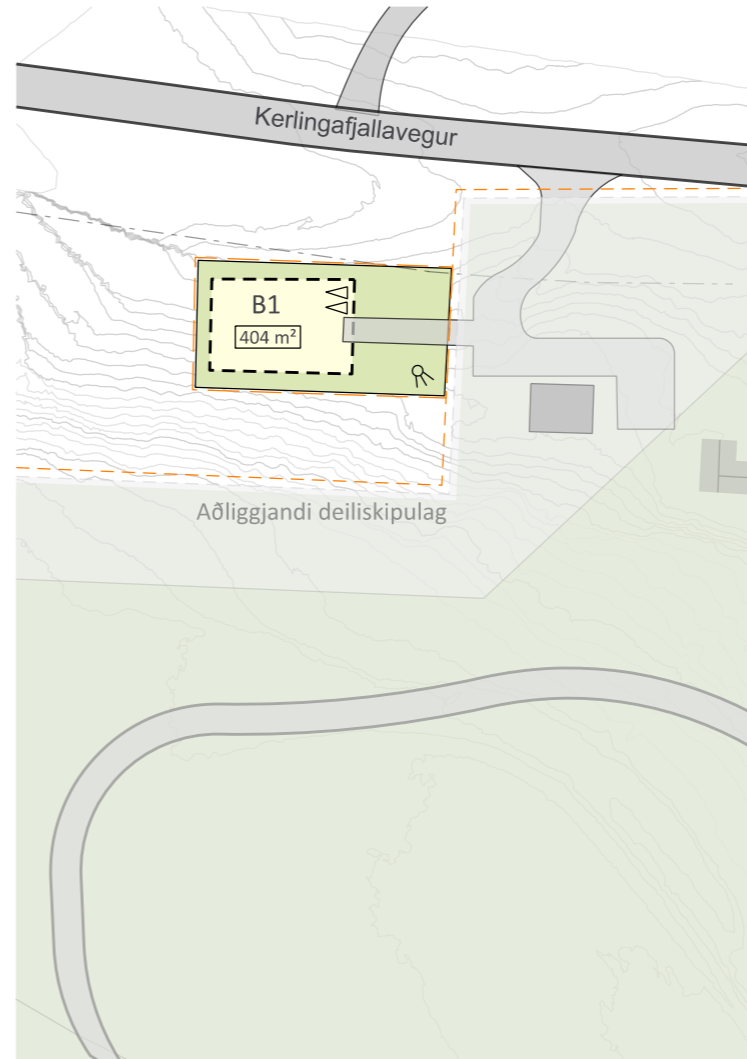
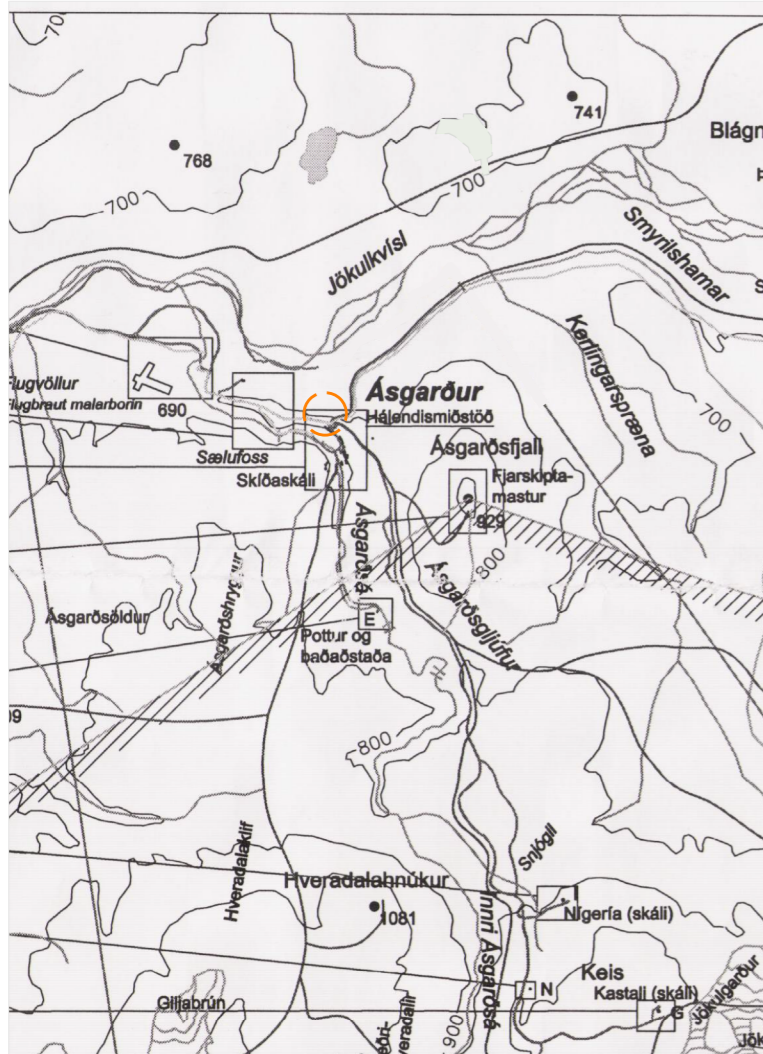

ADALSKIPULAG HRUNAMANNAREPPS 2016-2032

GILDANDI DEILISKIPULAG TÓK GILDI 24.03.2014. 1:50.000 M.S.BR.

SKÝRINGARUPPDRÁTTUR

DEILISKIPULAG 1:1.000

SKÝRINGAR

-  Mörk deiliskipulagssvæðis
-  Lóð
-  Byggingareitir húsa
-  Núverandi byggingar
-  Rotþró - leiðbeinandi staðsetning
-  Bílastæði
-  Hæðarlínur
-  Vegir
-  Veghelgunarsvæði 15m
-  Lóðarstærð

SAMPYKKTIR

Deiliskipulag þetta, sem auglýst hefur verið skv. 41 .gr. skipulagslaga nr. 123/2010 var samþykkt í skipulags- og byggingarnefnd þann _____ og í sveitarstjórn Hrunamannahrepps þann _____ Skipulagslýsing var kynnt frá 1. desember 2021. með athugasemdarfesti til 24. desember 2021.



Tillagan var auglýst frá _____ með athugasemdarfesti til _____

f.h. Hrunamannahrepps

Deiliskipulagið öðlaðist gildi í B-deild

Stjórnartíðinda þann _____

SKIPULAGSGÖGN OG KORTAGRUNNAR

Skipulagsgögn fyrir svæðið eru þessi:

- Deiliskipulagsuppdráttur 1:1000
- Greinargerð dags. 27.11.2023

Skipulagsuppdráttur er teiknaður í

kortagrunni sveitarfélagsins og hæðarlínur

eru frá Landmælingum Íslands



Kerlingarfjöll
Landvarðarskáli
Hrunamannahreppur
Deiliskipulag

VERK:	BLAÐSTÆRÐ:	UNNIÐ:	RÝNT:
2775-028	A3	MMR	AB

MÆLIKVARÐI:	DAGS:	DAGS.BREYTT:
1:1000	27.11.2023	

SAMPYKKT: **TILLAGA**