

Deiliskipulag hálendismiðstöðvar í Kerlingarfjöllum  
 Ásgarður  
 Minniháttar deiliskipulagsbreyting

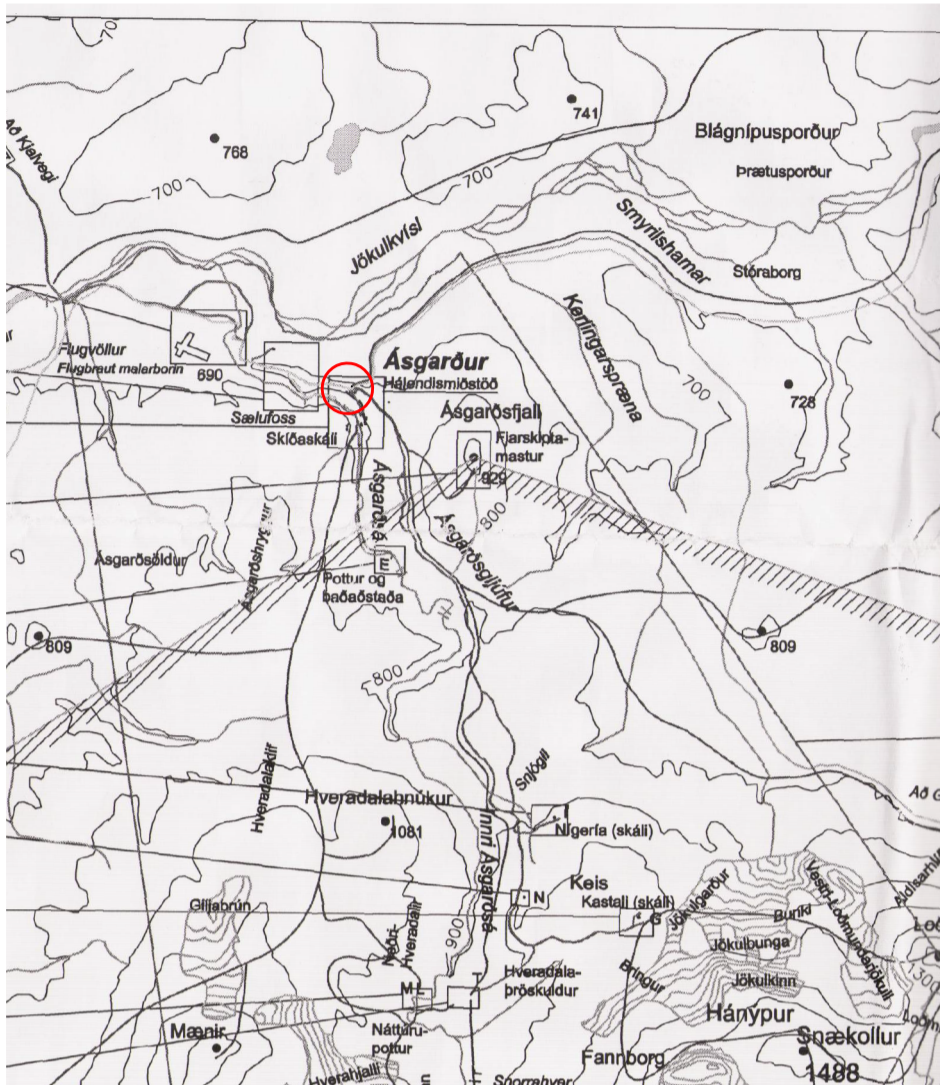

Sveitarfélagið  
 Hrunamannahreppur



Gildandi deiliskipulag - staðfest 9. janúar 2014. Mkv. 1:50.000

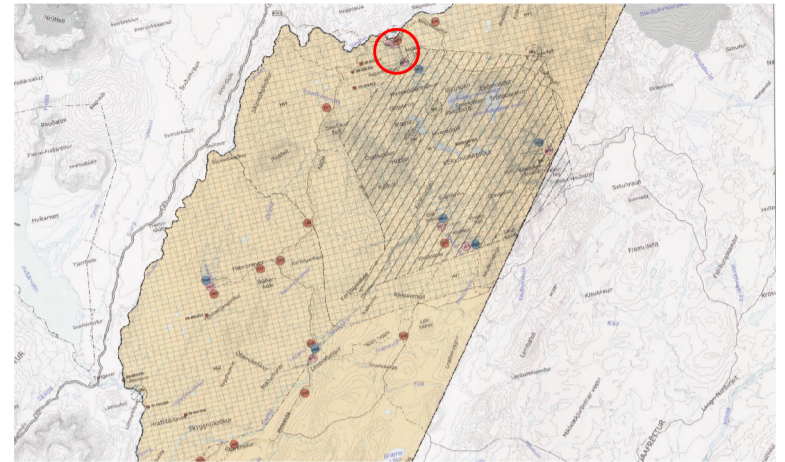

HLUTI AÐALSKIPULAGS HRUNAMANNAHREPPS 2016 - 2032  
 EKKI Í KVARÐA

SAMPYKKTIR

Deiliskipulagsbreyting þessi er skv. 2. mgr. 43. gr.  
 skipulagslaga nr. 123/2010 var samþykkt í skipulags- og  
 byggingarnefnd þann \_\_\_\_\_  
 og í sveitarstjórn Hrunamannahrepps þann \_\_\_\_\_

f.h. Sveitarfélags Hrunamannahrepps

Deiliskipulagið öðlaðist gildi í b-deild  
 Stjórnartíðinda þann \_\_\_\_\_

SKIPULAGSGÖGN OG KORTAGRUNNAR

Skipulagsgögn fyrir svæðið eru þessi:  
 - Deiliskipulagsuppráttur 1:2000

Skipulagsuppráttur er teiknaður í  
 kortagrunni sveitarfélagsins

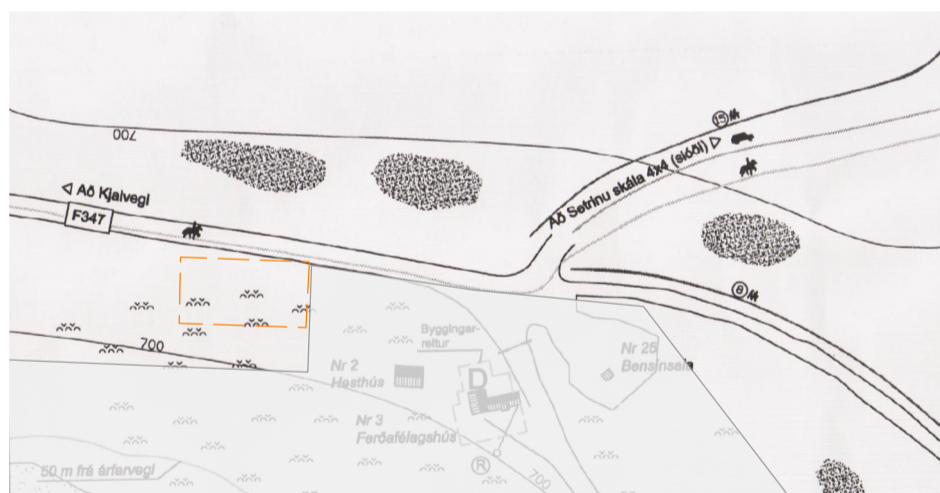

Breytt skipulag mkv. 1:2.000

Unnið er nýtt deiliskipulag fyrir Landvarðarskála í Kerlingarfjöllum sem biður staðfestingar. Með því er hluti gildandi deiliskipulags frá 2014 felldur úr gildi. Svæði sem er innan afmörkunar er fellt út úr gildandi deiliskipulagi. Í gildandi deiliskipulagi var ekki gert ráð fyrir uppbyggingu á því svæði sem fellt er úr gildi.

SKÝRINGAR

- Mörk skipulagssvæðis sem fellt er úr gildi
- Mörk deiliskipulagsbreytingar



Hálendismiðstöð Kerlingarfjöllum - Ásgarður  
 Hrunamannahreppur  
 Deiliskipulagsbreyting

VERK: 2775-028      BLAÐSTÆRD: A3      UNNIÐ: MMR      RÝNT: ÁJ

MÆLIKVARÐI: 1:50.000/1:2.000      DAGS: 27.11.2023      DAGS.BREYT:

SAMPYKKT: