

SKÝRINGAR

- Landamerki
Skipulagsmörk
Lóðamörk
Byggingarreitur
Númer lóðar
Stærð lóðar
L: 5900 m²
°192
Hnit lóðarmarka
Núverandi bygging
Aðkomuleið að lóð
Göngustigar
Fjarlægð frá þjóðvegi
Kvöð um gönguleið
Kvöð um lag्नir og umferð

HNITASKRÁ, VIÐMIÐUN ISN93

Table with 6 columns of coordinates (X, Y) for various plots, ranging from 428108.6 to 427957.7.

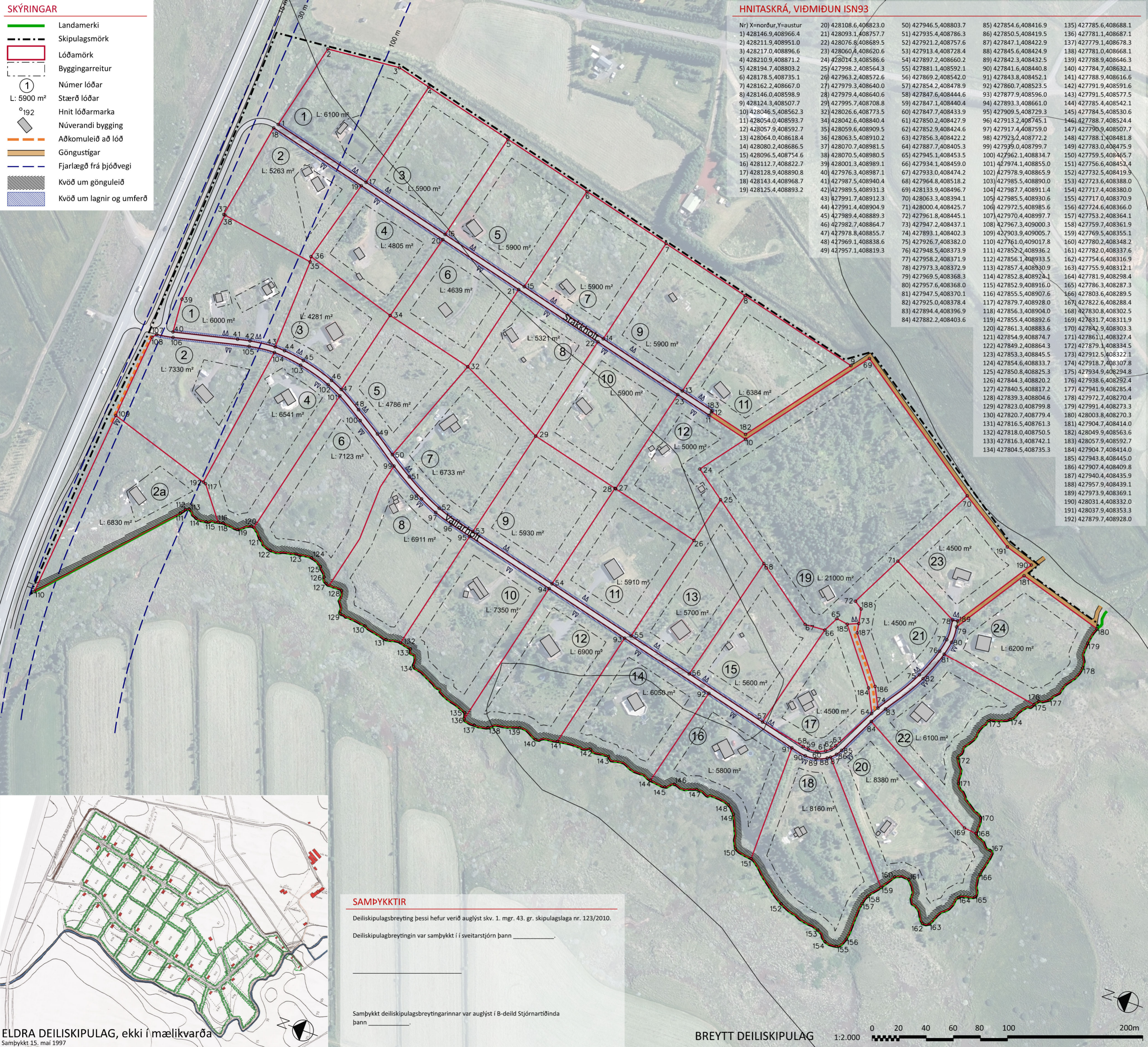

BLÁSKÓGABYGGÐ Aðalskipulag 2015-2027, sveitarfélagsuppráttur - byggðin

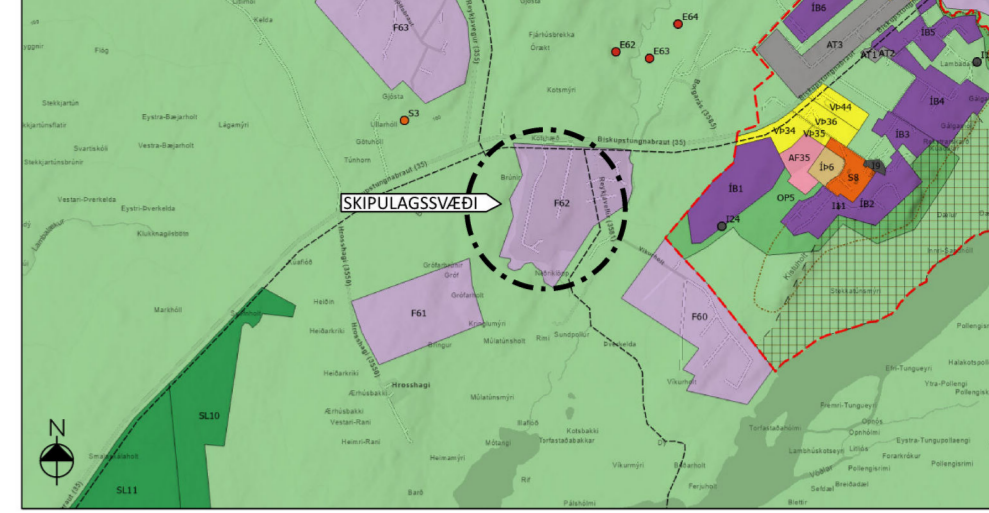

GREINARGERÐ

Sett er fram breyting á deiliskipulagi fyrir frístundabyggðina Skógarholt í landi Reykjavalla í Bláskógabyggð. Gildandi deiliskipulag Reykjavallir, var samþykkt 15. maí 1997 en síðari breytingar sem gerðar hafa verið á skipulaginu hafa ekki tekið formligt gildi.

1. Forsendur

Skipulagssvæðið liggur vestast í landi Reykjavalla við læk á landamerkjum að Vegatungu. Á svæðinu eru 37 frístundalóðir við göturnar Vallarholt og Stakkholt og er aðkomu að svæðinu frá Biskupstungunabraut. Götur og veitur hafa þegar verið byggðar og frístundahúsa hafa risið á flestum lóðum innan skipulagssvæðisins.

1.1 Náttúru- og forminjar

Svæðið nýtur ekki hverfisverndar og er ekki innan svæðis á náttúruminjasrá eða B-hluta hennar. Samkvæmt kortasjá Ní er Rjómabúsfoss vestan skipulagssvæðisins en hann er á náttúruminjasrá og nýtur sérstakar verndar skv.

2. Skipulags- og byggingarskilmálar

Skipulagið tekur til um 25 ha svæðis sem er ætlað fyrir frístundabyggð. Leyfilegt nýtingarhlutfall lóða er 0,03 en þó að hámarki 180 m² heildarbyggingarmagn á lóð. Skilmálar eiga við lóðir og nýbyggingar, sem og viðbyggingar og viðhald þeirra húsa sem þegar hafa risið við gildistöku þessarar skipulagsbreytingar.

2.1 Byggingarreitir og gerð bygginga

Byggingarreitir miðast við að nýbyggingar verði ekki nær lóðarmörkum en 10 m en heimilt er að viðhalda þeim byggingum sem þegar hafa risið nær lóðarmörkum. Innan byggingareits er heimilt að reisa frístundahús og aukahús (gestahús / geymslu / vinnustofu), auk smáhýsis. Hámarksstærð aukahúsa er 40 m2 og smáhýsa 15 m2 og reinkast þau sem hluti af heildarbyggingarmagni á lóð.

2.2 Girðingar og gróður

Heimilt er að girða lóðir og/eða afmarka með limgerði. Hámarksþétt girðinga er 1,1 m og limgerði skal ekki plantað nær lóðarmörkum en 1 m. Eigendur sameiginlegra lóðarmarka geta vikið frá hæðar- og fjarlægðartakmörkunum gróðurs með skriflegu samkomulagi sem lagt er fyrir stjórn félags Skógarholts.

2.3 Vegir, göngustigar og flóttaleiðir

Um hverfið liggja göturnar Stakkholt og Vallarholt og er aðkomu að öllum lóðum um þær. Göngustigar er frá enda Stakkholts, milli lóðanna Stakkholt 11 og Vallarholt 19 og þaðan meðfram lóðum til suðurs að læk við Vallarholt 24. Einnig er gert ráð fyrir göngustíg milli lóðanna Vallarholt 23 og 24.

2.4 Neysluvatn, fráveita og sopp

Neysluvatn skal fengið frá vatnsveitu sem hlotið hefur úttekt og samþykki í Heilbrigðiseftirlits Suðurlands. Slökkvivatn skal eftir atvikum sött í lækinn og/eða vatnsveitu sem svæðið tengist. Fráveita skal leidd í víðurkennd hreinsivirki. Æskilegt er að lóðir sameinist um hreinsivirki, þar sem því verður við komið.

3 Umhverfisáhrif

Áhrif skipulagsins á umhverfið er óverulegt umfram það sem þegar hefur orðið með uppbyggingu hverfisins.

SAMÞYKKTIR

Deiliskipulagsbreyting þessi hefur verið auglýst skv. 1. mgr. 43. gr. skipulagslaga nr. 123/2010.

Deiliskipulagsbreytingin var samþykkt í sveitarstjórn þann _____

Samþykkt deiliskipulagsbreytingarinnar var auglýst í B-deild Stjórnartíðinda þann _____

ELÐRA DEILISKIPULAG, ekki í mælikvarða
Samþykkt 15. maí 1997

BREYTT DEILISKIPULAG 1:2.000
Scale bar showing 0, 20, 40, 60, 80, 100, 200m.

BLÁSKÓGABYGGÐ
Skógarholt - frístundabyggð í landi Reykjavalla
TILLAGA AÐ DEILISKIPULAGSBREYTINGU
MKV: 1.2.000/A2 DAGS: 22. sept. 2023 VERKFANG: 21429-001
UNNID AF: ÞRS RÝNT: EBK SAMP: EBK