

# Kerlingarfjöll - Deiliskipulag

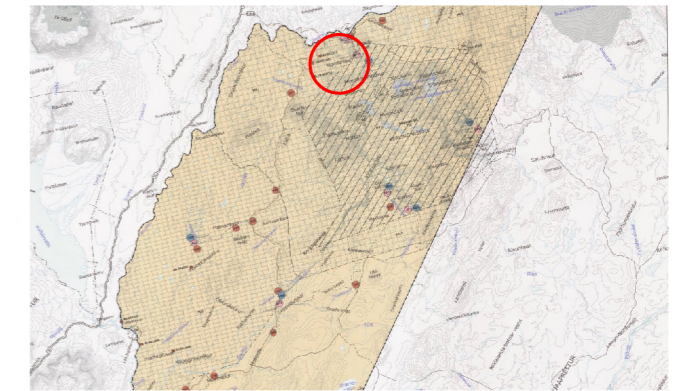

HLUTI AÐALSKIPULAGS HRUNAMANNAHREPPS 2016 - 2032

## SAMÞYKKTIR

Deiliskipulag þetta, sem auglýst hefur verið skv. 40. og 41.gr skipulagslaga nr. 123/2010 var samþykkt í skipulags- og byggingarnefnd þann \_\_\_\_\_ og í sveitarstjórn Hrunamannahrepps þann \_\_\_\_\_

Skipulagslýsing var auglýst frá \_\_\_\_\_ með athugasemdafresti til \_\_\_\_\_

Tillagan var auglýst frá \_\_\_\_\_ með athugasemdafresti til \_\_\_\_\_

f.h. Sveitarfélags Hrunamannahrepps \_\_\_\_\_

Deiliskipulagið öðlaðist gildi í b-deild Stjórnartíðinda þann \_\_\_\_\_

## SKIPULAGSGÖGN OG KORTAGRUNNAR

Skipulagsgögn fyrir svæðið eru þessi:

- Deiliskipulagsuppráttur 1:1500

- Greinargerð

Skipulagsuppráttur er teiknaður í kortagrunni sveitarfélagsins



Kerlingarfjöll  
Hrunamannahreppur  
Deiliskipulag

VERK:	BLADSTÆRÐ:	UNNIÐ:	RÝNT:
5237-006	A3	MMR	EDP

MÆLIKVARÐI:	DAGS:	DAGS.BREYT:
1:1500	5. janúar 2022	xxx

SAMÞYKKT:

**TILLAGA**

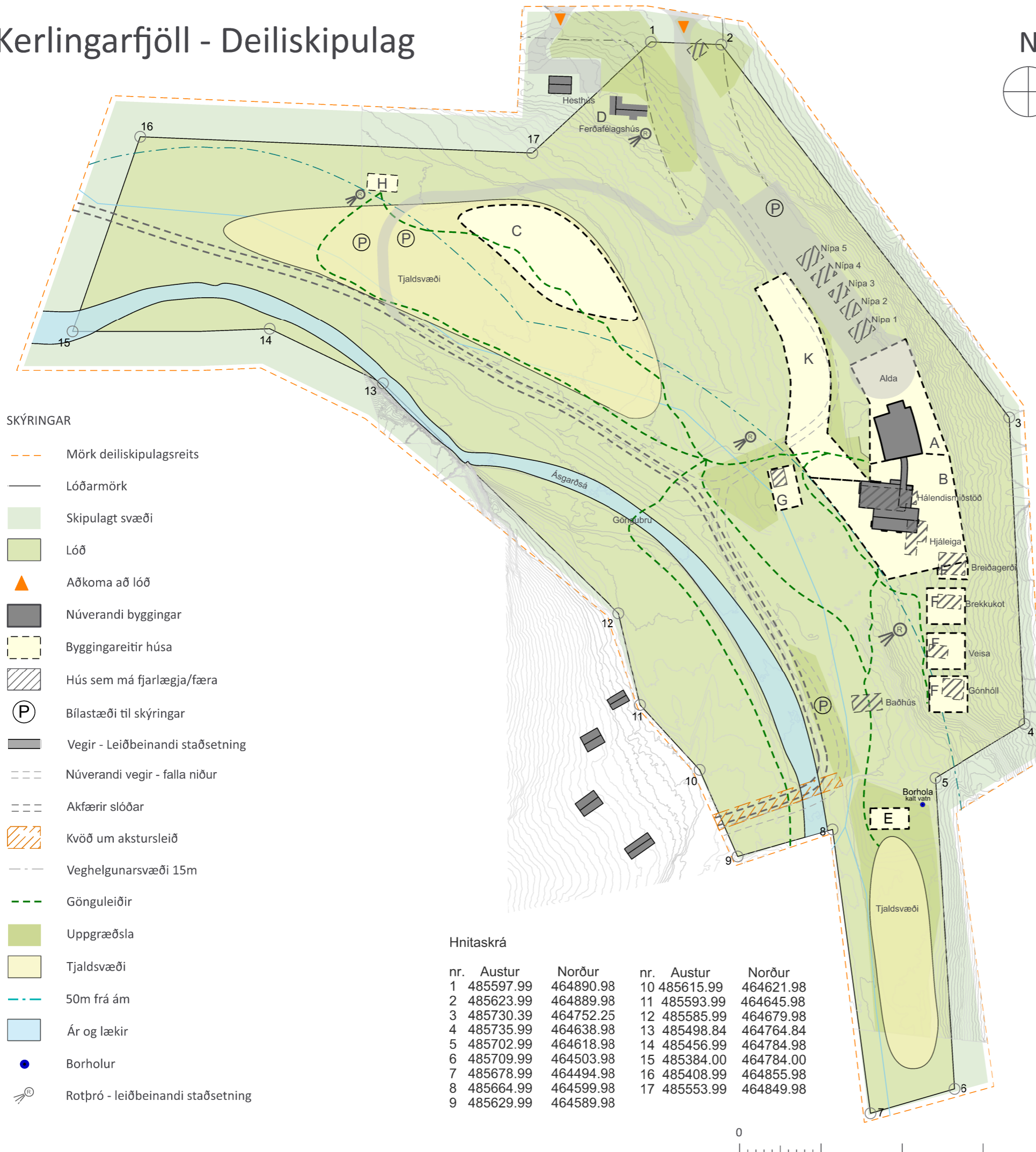

## SKÝRINGAR

- Mörk deiliskipulagsreits
- Lóðarmörk
- Skipulagt svæði
- Lóð
- Aðkoma að lóð
- Núverandi byggingar
- Byggingareitir húsa
- Hús sem má fjarlægja/færa
- Bílastæði til skýringar
- Vegir - Leiðbeinandi staðsetning
- Núverandi vegir - falla niður
- Akfærir slóðar
- Kvöð um akstursleið
- Veghelgunarsvæði 15m
- Gönguleiðir
- Uppgræðsla
- Tjaldsvæði
- 50m frá ám
- Ár og lækir
- Borholur
- Rotþró - leiðbeinandi staðsetning

## Hnitaskrá

nr.	Astur	Norður	nr.	Astur	Norður
1	485597.99	464890.98	10	485615.99	464621.98
2	485623.99	464889.98	11	485593.99	464645.98
3	485730.39	464752.25	12	485585.99	464679.98
4	485735.99	464638.98	13	485498.84	464764.84
5	485702.99	464618.98	14	485456.99	464784.98
6	485709.99	464503.98	15	485384.00	464784.00
7	485678.99	464494.98	16	485408.99	464855.98
8	485664.99	464599.98	17	485553.99	464849.98
9	485629.99	464589.98			

