

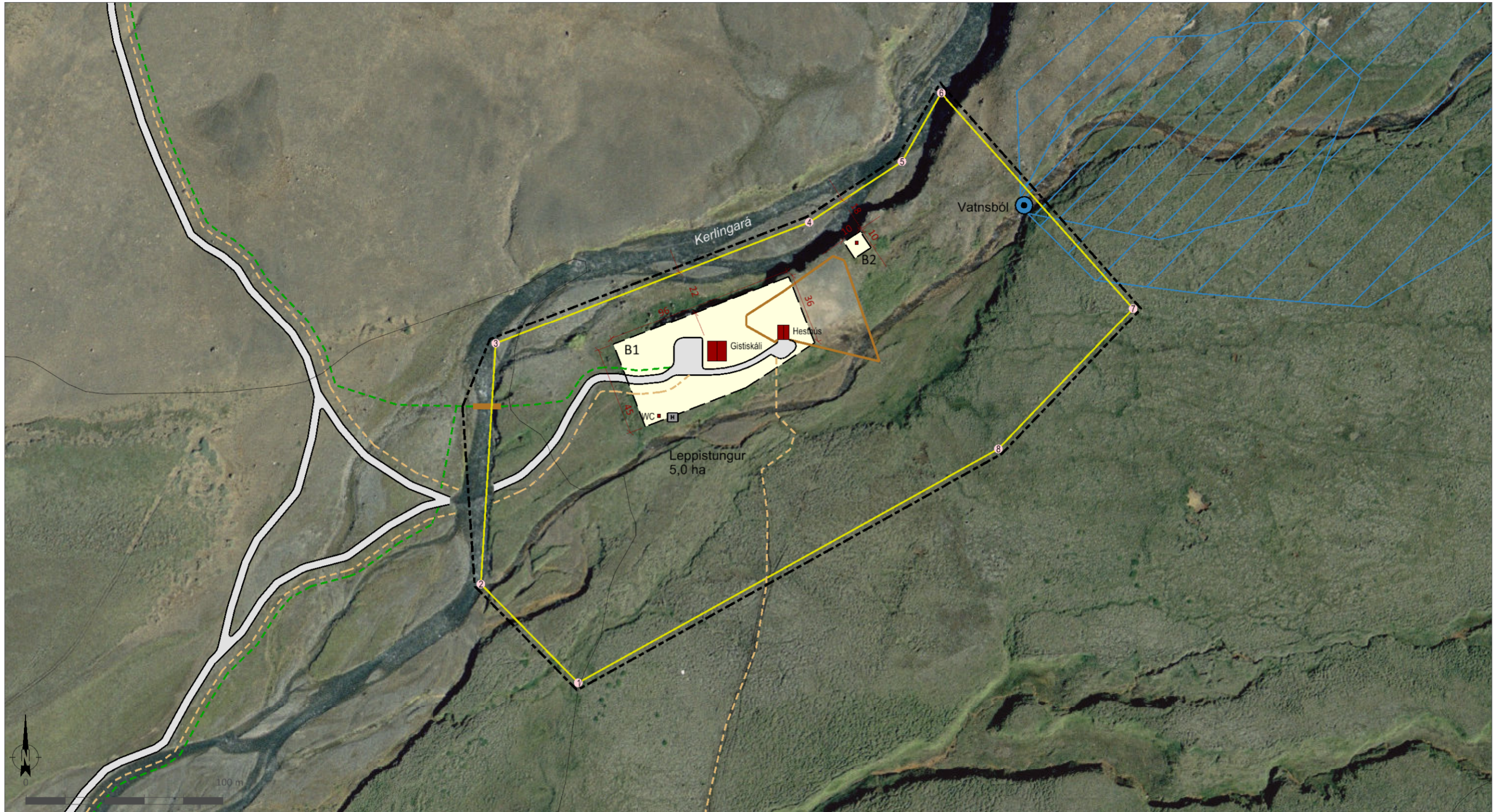

LEPPISTUNGUR Í HRUNAMANNAHREPPI

Deiliskipulag fjallasels



Deiliskipulagsuppráttur í mkv. 1:2.000.

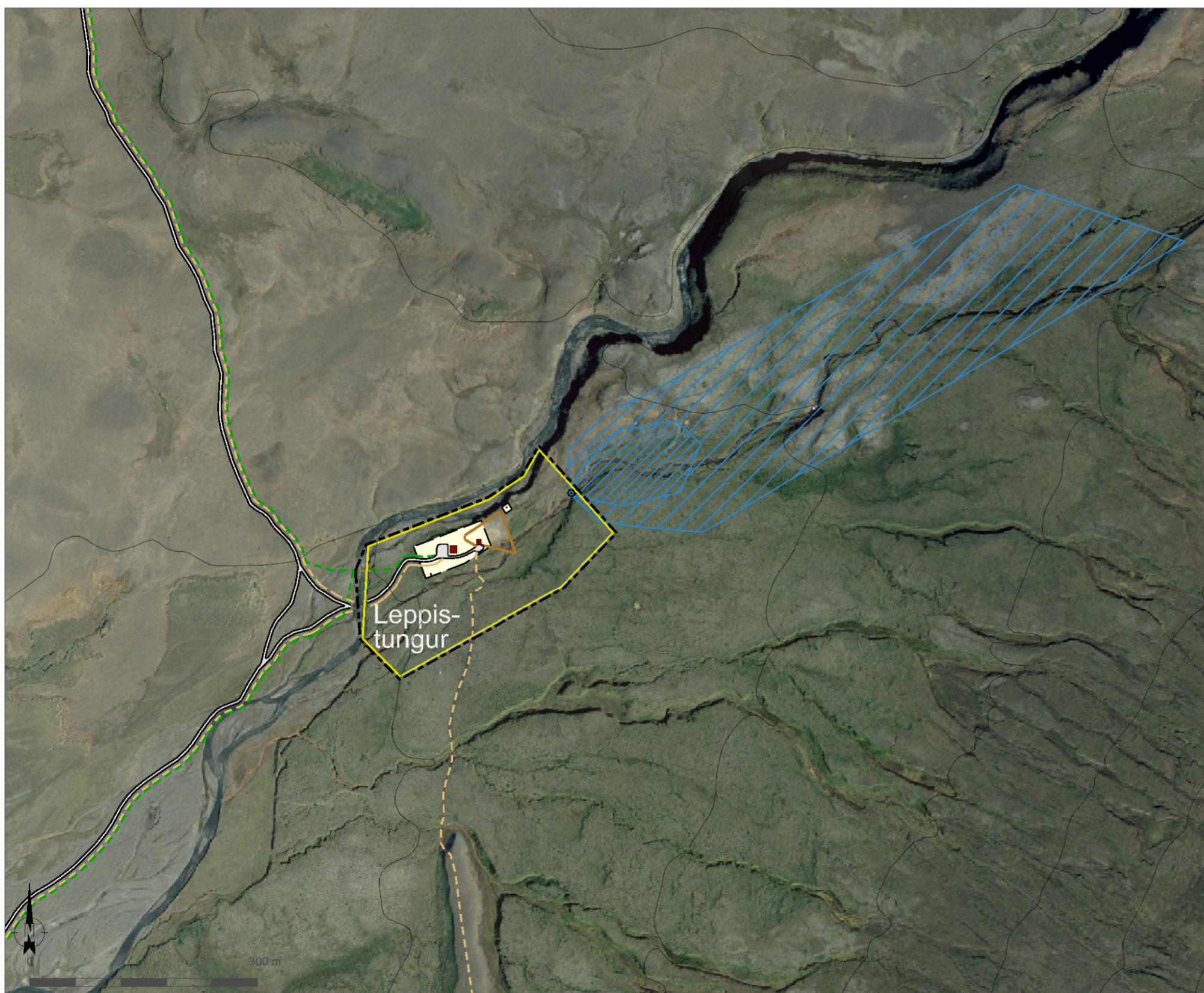

Skýringaruppráttur í mkv. 1:6.000.

Skipulagslýsing var auglýst frá 24.07.2019 til 14.08.2019.
Deiliskipulagstillagan var kynnt frá 15.01.2020 til 05.02.2020.
Deiliskipulagstillagan var auglýst frá _____ til _____

Deiliskipulag þetta sem kynnt og auglýst hefur verið skv. 41. gr. skipulags-
laga nr. 123/2010, með síðari breytingum, var samþykkt af sveitarstjórn
Hrunamannahrepps _____

F.h. sveitarstjórnar Hrunamannahrepps

Deiliskipulagstillagan öðlast gildi með auglýsingu í B-deild
Stjórnartíðinda _____

BYGGINGARSKILMÁLAR

Innan byggingareits B1 er heimilt að stækka núverandi
gistaðstöðu um allt að 100 m² og byggja nýtt hús allt að
100 m². Gisting getur verið fyrir allt að 50 gesti. Heimilt
er að stækka hesthús í allt að 100 m². Mænishæð getur
verið allt að 5,5 m m.v. gólfkóta. Heimilt er að vera með
salerni í viðbyggingu/nýjum skála.

Innan byggingareits B2 er gamall torfkofi sem hefur verið
endurbyggður. Heimilt er að viðhalda honum í samráði við
Minjastofnun Íslands.

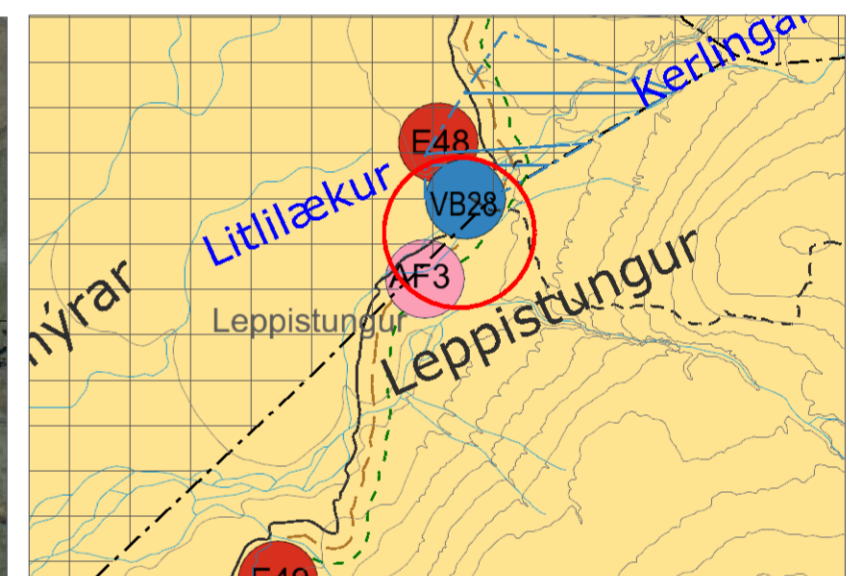

Aðalskipulag Hrunamannahrepps 2016-2032, afréttur.
Mkv. 1:100.000.

SKÝRINGAR

- Lóðamörk
- Byggingareitur
- Hús núverandi
- Hnit lóðar
- Vegir og bílastæði
- Gönguleið
- Göngubrú
- Reiðleið
- Hestagerði
- Vatnsból
- Vatnsvernd - grannsvæði
- Vatnsvernd - fjarsvæði
- Hreinsivirki
- Skipulagssvæði

HNIT LÓÐAR Í ISN93

Nr.	Norður	Austur
1,	476694.35	447796.70
2,	476644.91	447846.85
3,	476652.43	447969.16
4,	476811.62	448030.91
5,	476858.72	448061.71
6,	476878.66	448096.64
7,	476976.33	447987.02
8,	476907.89	447915.49

SKIPULAGSGÖGN

Deiliskipulagsuppráttur í mkv. 1:2.000.
Skýringaruppráttur í mkv. 1:6.000.
Greinargerð með forsendum og skipulagsskilmálum

KORTAGRUNNAR

Loftmynd og hæðarlínur frá Loftmyndum ehf.

LEPPISTUNGUR

Deiliskipulag

	Verk: 2775-018	Dags: 24.02.2020
	Mkv. 1:2.000 í A2	Breytt:
	Unnið: IS	Rýnt: ÁJ
	Samþykkt:	