

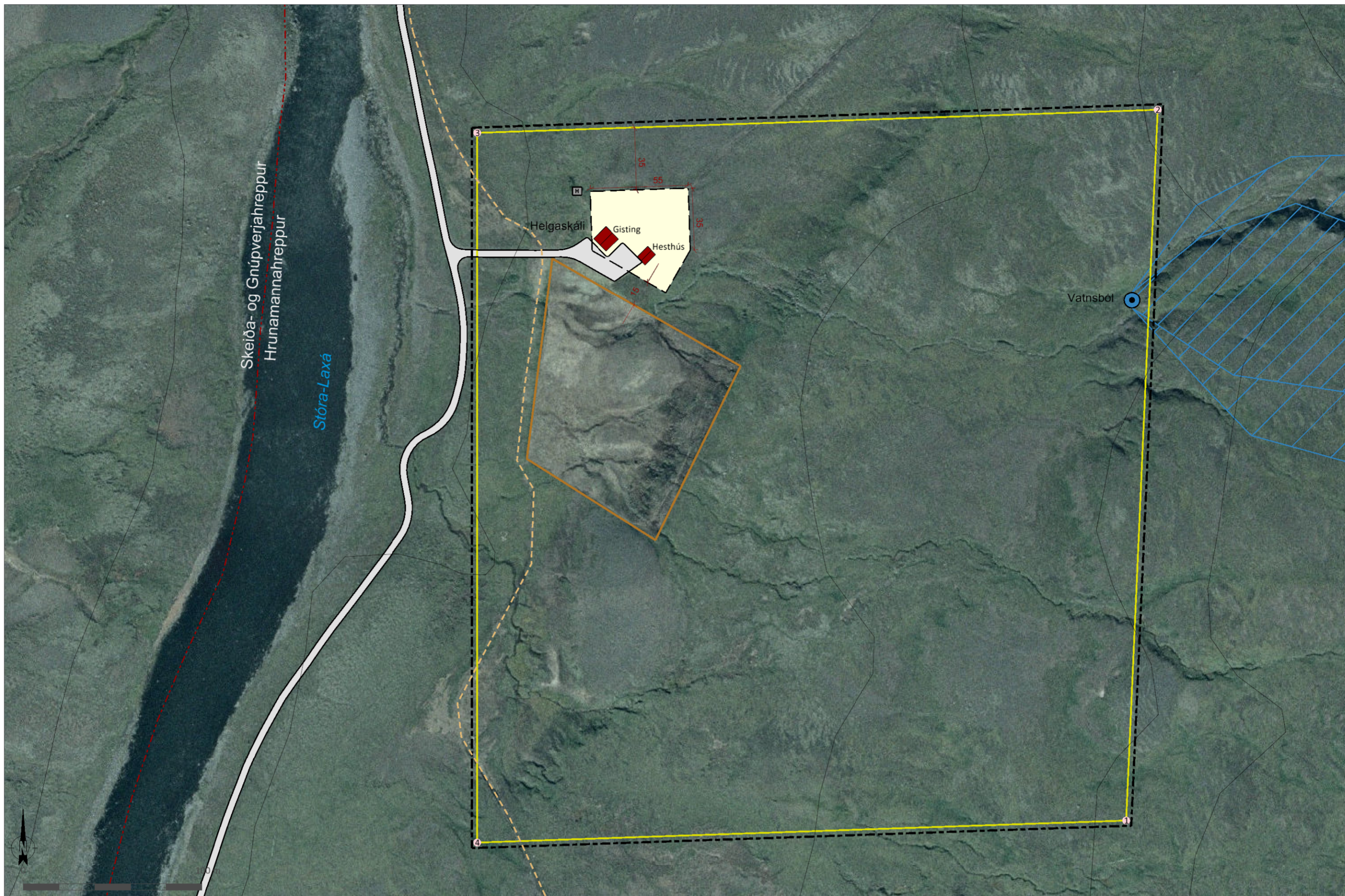

HELGASKÁLI Í HRUNAMANNAREPPI

Deiliskipulag fjallasels



Deiliskipulagsuppráttur í mkv. 1:2.000.

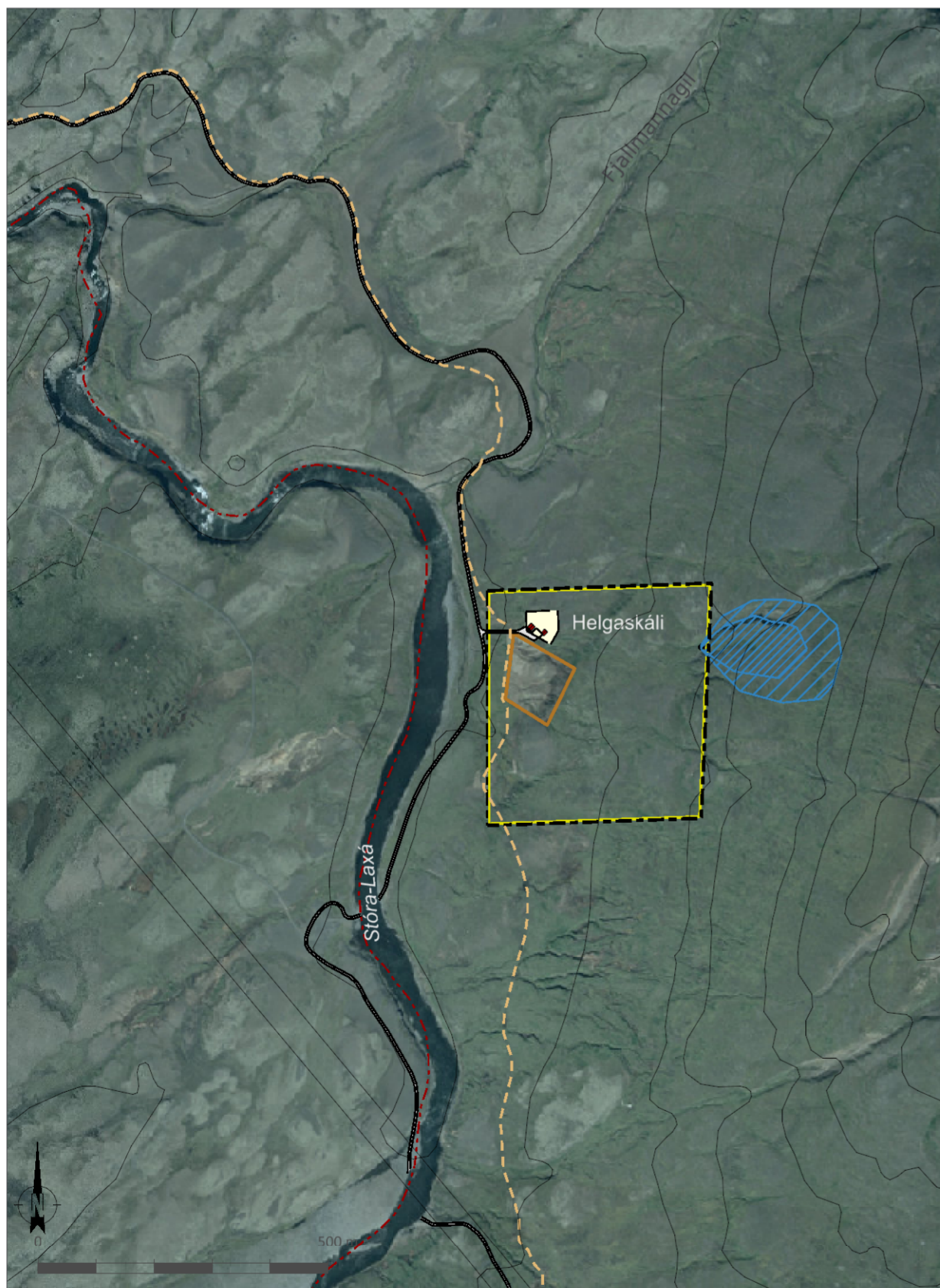

Skýringaruppráttur í mkv. 1:10.000.

- SKÝRINGAR**
- Lóðamörk
 - Byggingareitir
 - Núverandi hús
 - Hnit lóða
 - Vegir og bílastæði
 - Reiðleið
 - Hestagerði
 - Vatnsból
 - Hreinsivirki
 - Sveitarfélagamörk
 - Skipulagssvæði

HNIT LÓÐAR Í ISN93

Nr. Norður Austur
 1,457033.78,420430.17
 2,457051.48,420829.48
 3,456669.59,420816.52
 4,456669.59,420417.82

BYGGINGARSKILMÁLAR

Heimilt er að stækka núverandi gístaðstöðu um allt að 100 m² og byggja nýtt hús allt að 100 m². Heimilt er að stækka hesthús í allt að 100 m². Gisting getur verið fyrir allt að 50 gesti. Mænishæð getur verið allt að 5,5 m m.v. gólfkóta. Heimilt er að vera með salerni í viðbyggingu/nýjum skála.

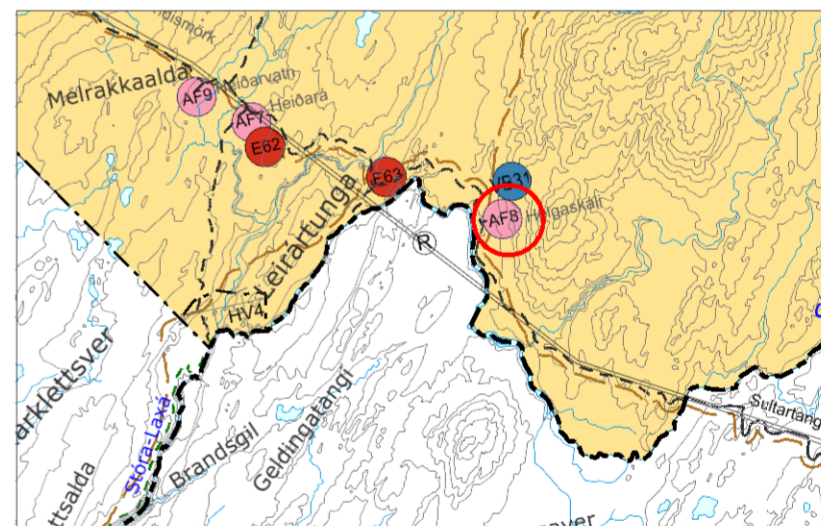

Aðalskipulag Hrunamannahrepps 2016-2032, afréttur. Mkv. 1:100.000.

Skipulagslýsing var auglýst frá 24.07.2019 til 14.08.2019.
 Deiliskipulagstillagan var kynnt frá 18.12.2019 til 08.01.2020.
 Deiliskipulagstillagan var auglýst frá _____ til _____

Deiliskipulag þetta sem kynnt og auglýst hefur verið skv. 41. gr. skipulagslaga nr. 123/2010, með síðari breytingum, var samþykkt af sveitarstjórn Hrunamannahrepps _____

F.h. sveitarstjórnar Hrunamannahrepps _____

Deiliskipulagstillagan öðlast gildi með auglýsingu í B-deild Stjórnartíðinda _____

SKIPULAGSGÖGN
 Deiliskipulagsuppráttur í mkv. 1:2.000.
 Skýringaruppráttur í mkv. 1:10.000.
 Greinargerð með forsendum og skipulagsskilmálum

KORTAGRUNNAR
 Loftmynd og hæðarlínur frá Loftmyndum ehf.

HELGASKÁLI	
Deiliskipulag	
	Verk: 2775-018 Mkv. 1:2.000 í A2 Unnið: IS Samþykkt:
	Dags: 24.02.2020 Breytt: Rýnt: ÁJ