



EFRI-KISUBOTNAR Í HRUNAMANNAREPPI

Deiliskipulag fjallasels



Deiliskipulagsuppráttur í mkv. 1:2.000.

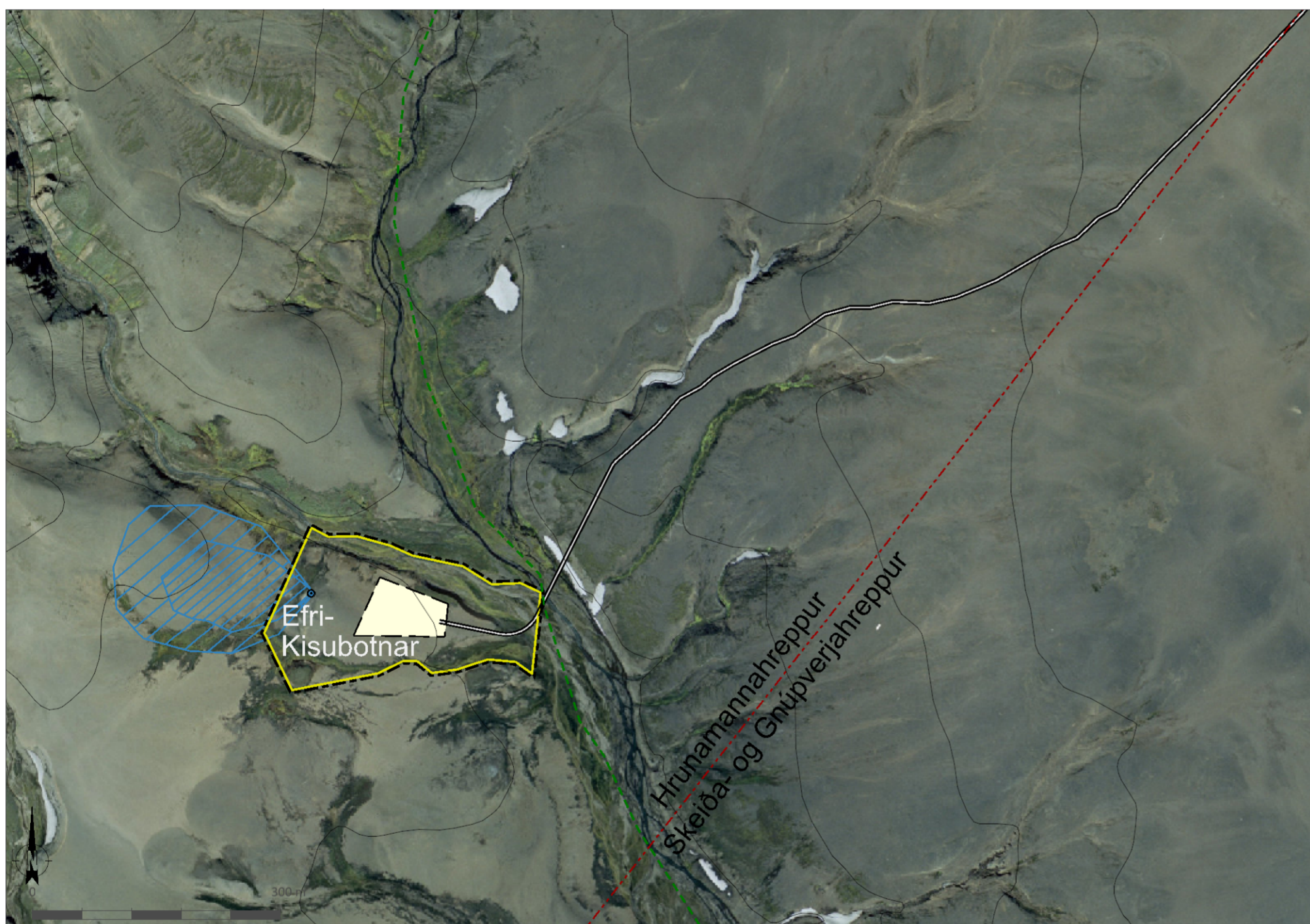

Skýringaruppráttur í mkv. 1:6.000.

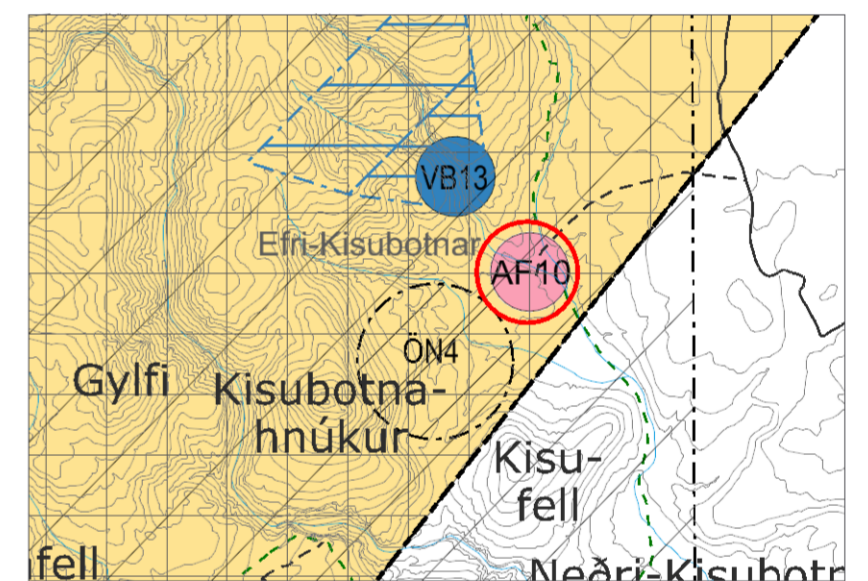

Aðalskipulag Hrunamannahrepps 2016-2032, afréttur. Mkv. 1:100.000.

SKÝRINGAR

- Lóðamörk
- Byggingareitur
- Hús, verður fjarlægð
- Hnit lóða
- Vegir og bílastæði
- Gönguleið
- Vatnsból
- Vatnsvernd - grannsvæði
- Vatnsvernd - fjarsvæði
- Hreinsivirki
- Sveitarfélagamörk
- Skipulagssvæði

HNIT LÓÐAR Í ISN93

Nr.	Norður	Austur
1	493156.08	456441.10
2	493176.68	456430.25
3	493210.87	456430.94
4	493251.23	456419.67
5	493278.42	456407.59
6	493339.48	456394.58
7	493374.56	456372.71
8	493409.61	456374.13
9	493433.77	456362.73
10	493423.31	456263.63
11	493403.52	456277.88
12	493369.88	456280.90
13	493332.26	456268.68
14	493301.97	456264.47
15	493284.19	456278.78
16	493267.30	456279.05
17	493236.75	456264.13
18	493132.51	456243.77
19	493098.77	456313.52

Skipulagslýsing var auglýst frá 24.07.2019 til 14.08.2019.
Deiliskipulagstillagan var kynnt frá 18.12.2019 til 08.01.2020.
Deiliskipulagstillagan var auglýst frá _____ til _____

Deiliskipulag þetta sem kynnt og auglýst hefur verið skv. 41. gr. skipulagslaga nr. 123/2010, með síðari breytingum, var samþykkt af sveitarstjórn Hrunamannahrepps _____

BYGGINGARSKILMÁLAR

Heimilt er að byggja allt að 150 m² hús, með gistingu fyrir allt að 30 gesti. Mænishæð getur verið allt að 5,5 m m.v. gólfkóta. Gert er ráð fyrir salerni í húsinu. Núverandi mannvirki verður fjarlægð.

SKIPULAGSGÖGN

Deiliskipulagsuppráttur í mkv. 1:2.000.
Skýringaruppráttur í mkv. 1:6.000.
Greinargerð með forsendum og skipulagsskilmálum

KORTAGRUNNAR

Loftmynd og hæðarlínur frá Loftmyndum ehf.

F.h. sveitarstjórnar Hrunamannahrepps

Deiliskipulagstillagan öðlast gildi með auglýsingu í B-deild Stjórnartíðinda _____

EFRI-KISUBOTNAR

Deiliskipulag



Verk: 2775-018	Dags: 24.02.2020
Mkv. 1:2.000 í A2	Breytt:
Unnið: IS	Rýnt: ÁJ
Samþykkt:	