

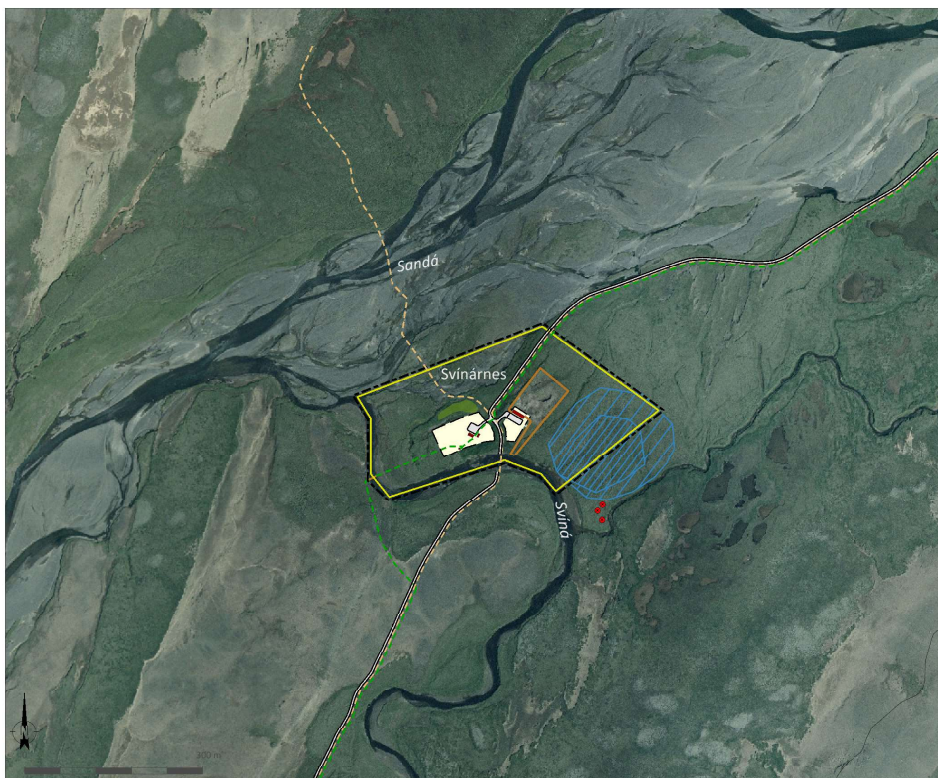

Deiliskipulagsuppráttur í mkv. 1:2.000.

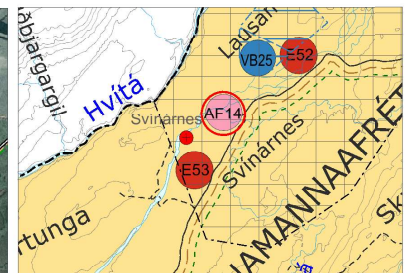

Skýringaruppráttur í mkv. 1:6.000.



Aðalskipulag Hrunamannahrepps 2016-2032, afréttur.
Mkv. 1:100.000.

SKÝRINGAR

- Lóðamörk
- Byggingareitur
- Hús, núverandi
- Hnit lóða
- Vegir og bilastæði
- Gönguleið
- Göngubrú
- Reilleið
- Hestagerði
- Vatnsból
- Vatnsvernd - grannsvæði
- Vatnsvernd - fjarsvæði
- Hreinsivirkir
- Fornminjar
- Skipulagssvæði

HNIT LÓÐAR Í ISN93

Nr.	Norður	Austur
1	464168.62	441054.25
2	464136.80	441093.35
3	464137.34	441186.68
4	464114.42	441223.36
5	464426.94	441342.18
6	464427.90	441370.97
7	464449.66	441064.44
8	464424.91	441093.23
9	464363.31	441116.55

SKIPULAGSGÖGN

Deiliskipulagsuppráttur í mkv. 1:2.000.
Skýringaruppráttur í mkv. 1:6.000.
Greinargerð með forsendum og skipulagsskilmálum

KORTAGRUNNAR

Loftmynd og hæðarlínur frá Loftmyndum ehf.

Skipulagslýsing var auglýst frá 24.07.2019 til 14.08.2019.
Deiliskipulagstillagan var kynnt frá 18.12.2019 til 08.01.2020.
Deiliskipulagstillagan var auglýst frá _____ til _____

Deiliskipulag þetta sem kynnt og auglýst hefur verið skv. 41. gr. skipulagslaga nr. 123/2010, með síðari breytingum, var samþykkt af sveitarstjórn Hrunamannahrepps _____

BYGGINGARSKILMÁLAR

Heimilt er að byggja allt að 10 hús á lóðinni, gisting í húsnum fyrir allt að 85 gesti. Hámarksstærð hvers húss getur verið allt að 100 m². Heimilt er að fjárlæga núverandi skála eða stækka hann í 100 m². Heimilt er að vera með salerni í hverju húsi. Mænishað á viðbyggingu við núverandi hús getur verið allt að 7,0 m m.v. gólfkóta. Mænishað annarra húsa getur verið allt að 5,5 m m.v. gólfkóta. Hámarks byggingarmagn er 950 m³.

F.h. sveitarstjórnar Hrunamannahrepps _____

Deiliskipulagstillagan öðlast gildi með auglýsingu í B-deild Stjórnartíðinda _____

SVÍNÁRNES

Deiliskipulag



Verk: 2775-018	Dags: 24.02.2020
Mkv. 1:2.000 í A2	Breytt:
Unnið: IS	Rýnt: ÁJ
Samþykkt:	TILLAGA