

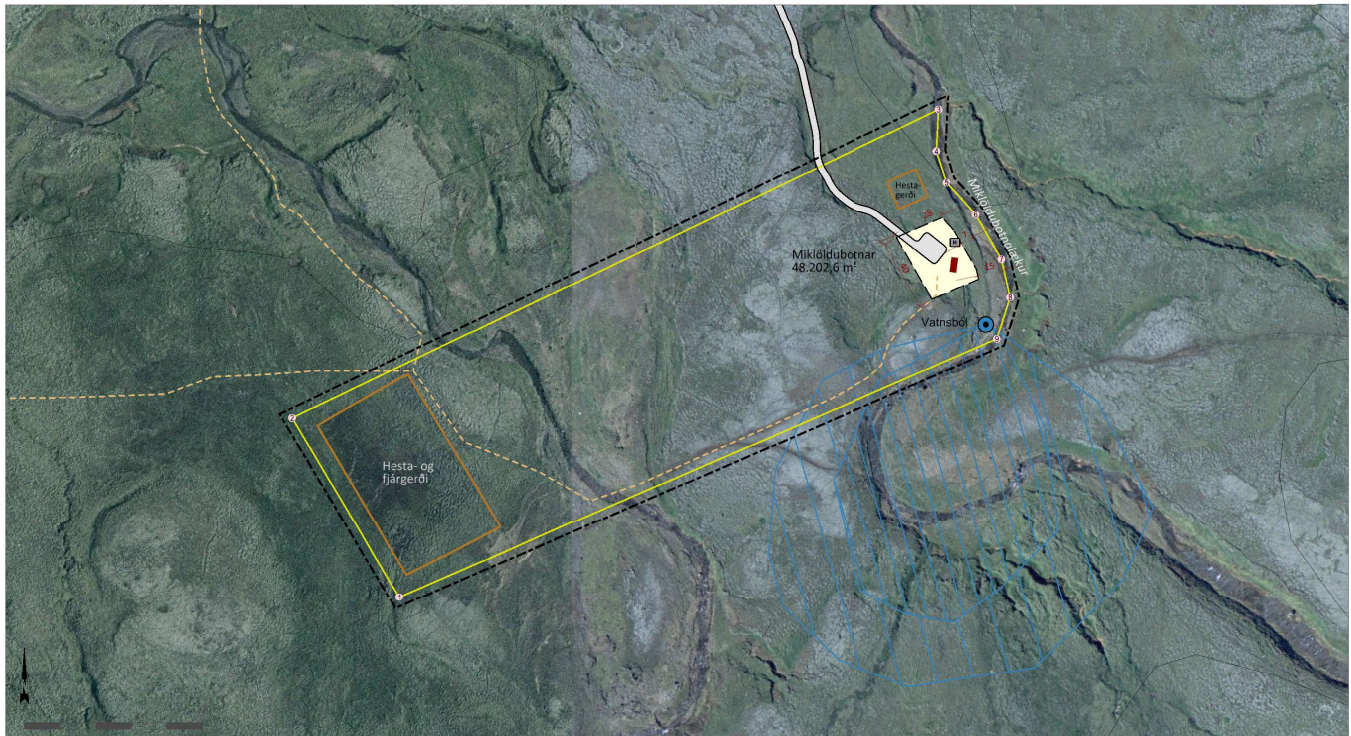

MIKLÖLDUBOTNAR Í HRUNAMANNAHREPPI

Deiliskipulag fjallasels



Deiliskipulagsuppráttur í mkv. 1:2.000.

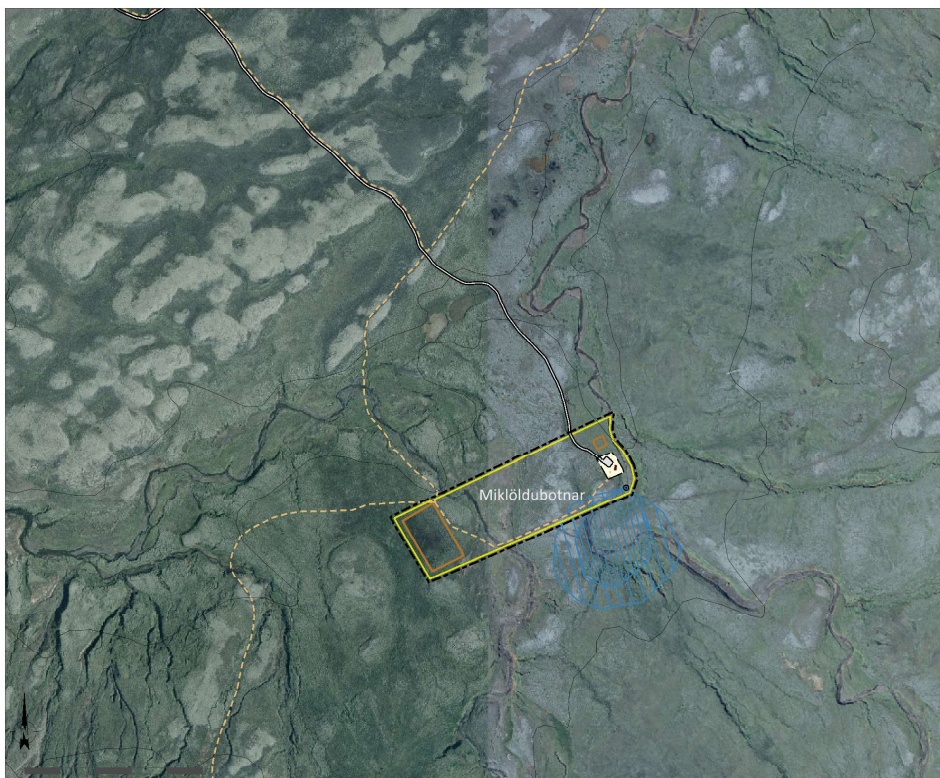

Skýringaruppráttur í mkv. 1:6.000.

Skipulagsýsing var auglýst frá 24.07.2019 til 14.08.2019.
Deiliskipulagstillagan var kynnt frá 18.12.2019 til 08.01.2020.
Deiliskipulagstillagan var auglýst frá _____ til _____

Deiliskipulag þetta sem kynnt og auglýst hefur verið skv. 41. gr. skipulags-
laga nr. 123/2010, með síðari breytingum, var samþykkt af sveitarstjórn
Hrunamannahrepps _____

BYGGINGARSKILMÁLAR

Heimilt er að stækka núverandi gistaðstöðu um allt að 100
m² og byggja nýtt hús allt að 100 m². Gisting getur verið
fyrir allt að 30 gesti. Mænishæð getur verið allt að 5,5 m
m.v. gólfkóta. Heimilt er að vera með salerni í
viðbyggingu/nýjum skála.

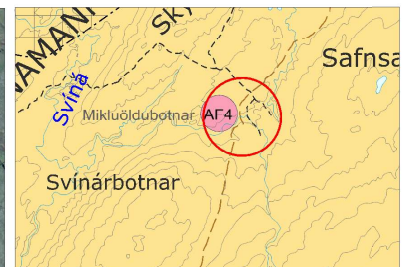

Aðalskipulag Hrunamannahrepps 2016-2032, afréttur.
Mkv. 1:100.000.

SKÝRINGAR

- Löðamörk
- Byggingareitur
- Hús, núverandi
- Hnit löða
- Vegir og bílastæði
- Reiðleið
- Hestagerði
- Vatnsvernd - grannsvæði
- Vatnsvernd - fjarsvæði
- Hreinsivirkir
- Skipulagsvæði

HNIT LÓÐAR Í ISN93

| Nr. | Norður | Austur |
|-----|-----------|-----------|
| 1 | 467650.38 | 438194.39 |
| 2 | 467589.93 | 438295.27 |
| 3 | 467954.25 | 438468.58 |
| 4 | 467953.01 | 438445.12 |
| 5 | 467958.68 | 438427.65 |
| 6 | 467974.01 | 438470.67 |
| 7 | 467989.54 | 438384.48 |
| 8 | 467994.45 | 438363.01 |
| 9 | 467986.93 | 438339.54 |

SKIPULAGSGÖGN

Deiliskipulagsuppráttur í mkv. 1:2.000.
Skýringaruppráttur í mkv. 1:6.000.
Greinargerð með forsendum og skipulagsskilmálum

KORTAÐRÖNN

Loftmynd og hæðarlínur frá Loftmyndum ehf.

MIKLÖLDUBOTNAR

Deiliskipulag

| | | |
|--|--------------------------|------------------|
| | Verk: 2775-018 | Dags: 24.02.2020 |
| | Mkv. 1:2.000 í A2 | Breytt: |
| | Unnið: IS | Rýnt: AJ |
| | Samþykkt: TILLAGA | |

F.h. sveitarstjórnar Hrunamannahrepps

Deiliskipulagstillagan öðlast gildi með auglýsingu í B-deild
Stjórnartíðinda _____