

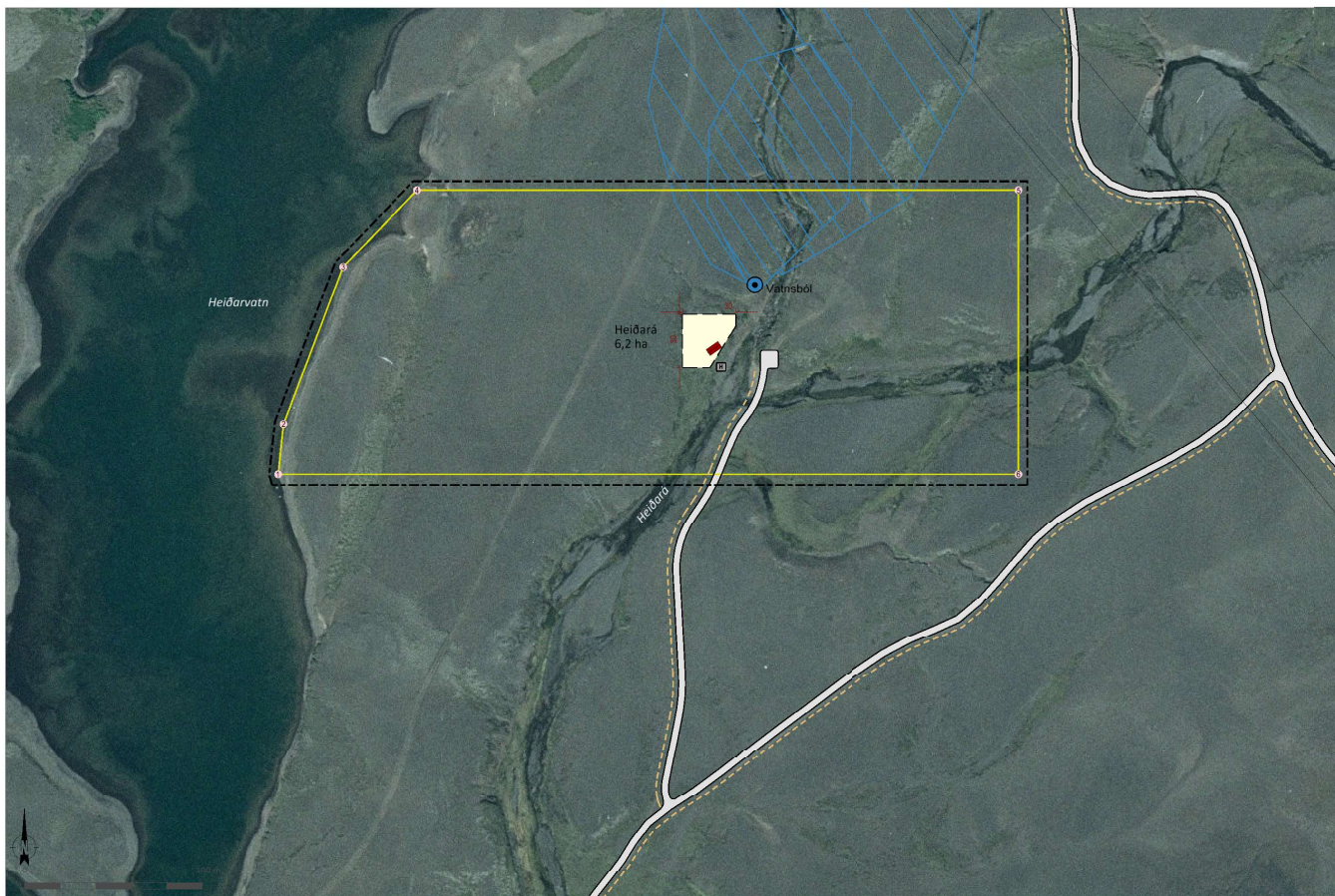

HEIÐARÁ Í HRUNAMANNAHREPPI

Deiliskipulag fjallasels



Deiliskipulagsuppráttur í mkv. 1:2.000.

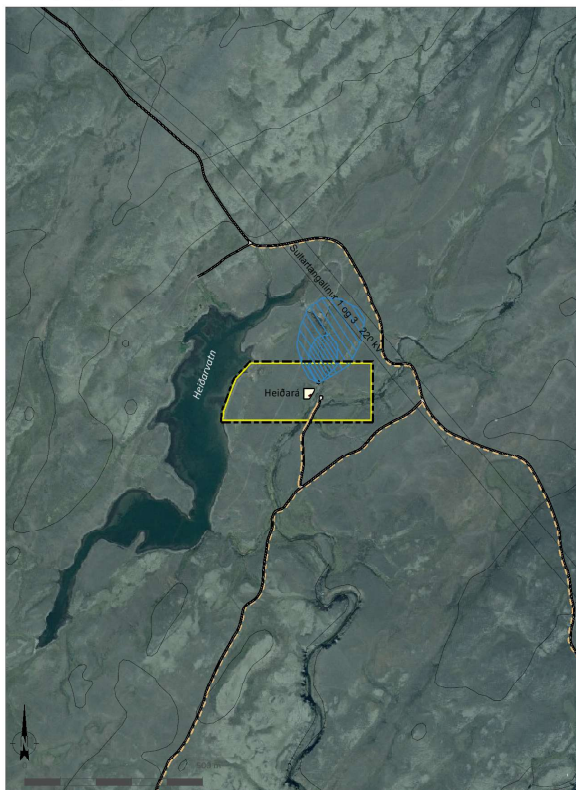

Skýringaruppráttur í mkv. 1:10.000.

SKÝRINGAR

- Lóðamörk
- Byggingareitir
- Núverandi hús
- Hnit lóða
- Vegur og bílastæði
- Reiðleið
- Hestagerði
- Vatnsból
- Hremsvirkir
- Sveitarfélagamörk
- Skipulagssvæði

HNIT LÓÐAR Í ISN93

Nr.	Norður	Austur
1,	453395.09	422838.90
2,	453401.06	422867.05
3,	453435.68	422955.67
4,	453477.56	422998.86
5,	453816.91	422998.86
6,	453816.91	422838.90

BYGGINGASKILMÁLAK

Heimilar eru endurbætur/viðhald á núverandi mannvirkjum ásamt því að byggja allt að 10 m² salernisaðstöðu. Mænishæð getur verið allt að 4,0 m.

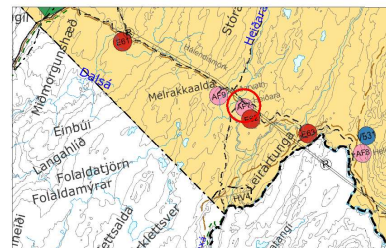

Aðalskipulag Hrunamannahrepps 2016-2032, afrit. Mkv. 1:100.000.

Skipulagslýsing var auglýst frá 24.07.2019 til 14.08.2019. Deiliskipulagstillagan var kynnt frá 18.12.2019 til 08.01.2020. Deiliskipulagstillagan var auglýst frá _____ til _____

Deiliskipulag þetta sem kynnt og auglýst hefur verið skv. 41. gr. skipulagslaga nr. 123/2010, með síðari breytingum, var samþykkt af sveitarstjórn Hrunamannahrepps _____

F.h. sveitarstjórn Hrunamannahrepps

Deiliskipulagstillagan öðlast gildi með auglýsingu í B-deild Stjórnartíðinda _____

SKIPULAGSGÖGN

Deiliskipulagsuppráttur í mkv. 1:2.000.
Skýringaruppráttur í mkv. 1:10.000.
Greinargerð með forsendum og skipulagsskilmálum

KORTAGRUNNAR

Loftmynd og hæðarlínur frá Loftmyndum ehf.



HEIÐARÁ

Deiliskipulag

Verk: 2775-018	Dags: 24.02.2020
Mkv. 1:2.000 í A2	Breytt:
Unnið: IS	Rýnt: ÁJ
Samþykkt:	TILLAGA