



FOSSLÆKUR Í HRUNAMANNAHREPPI

Deiliskipulag fjallasels



Deiliskipulagsuppráttur í mkv. 1:2.000.

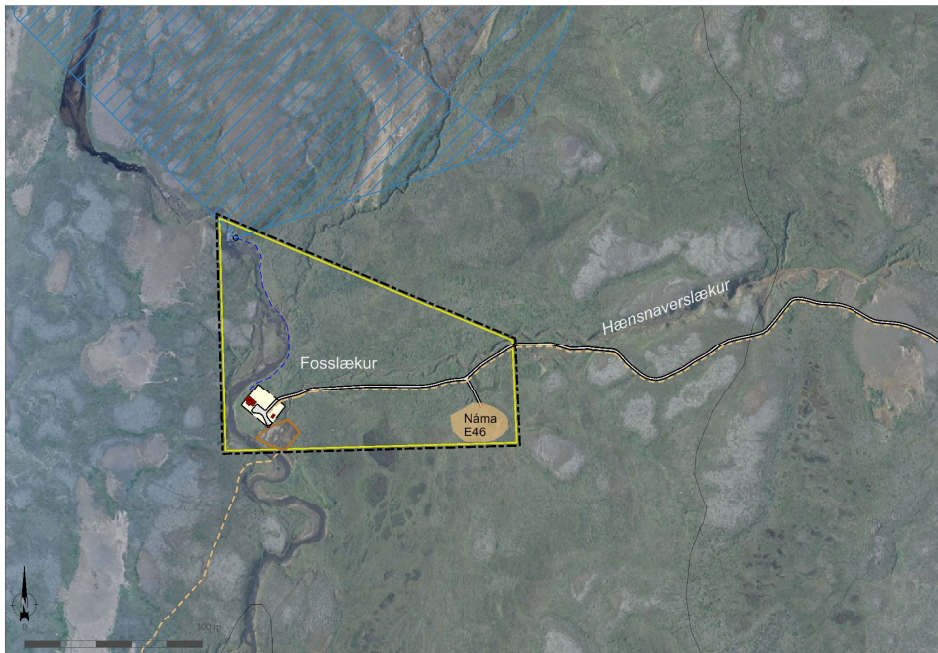

Skýringaruppráttur í mkv. 1:6.000.

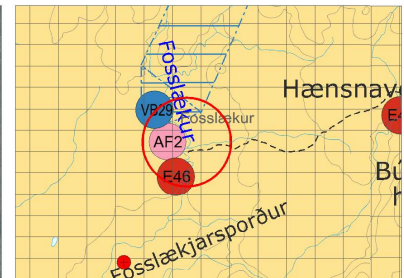

Aðalskipulag Hrunamannahrepps 2016-2032, afréttur. Mkv. 1:100.000.

SKÝRINGAR

- Lóðamörk
- Byggingareitur
- Hús, núverandi
- Hnit lóða
- Vegir og bílastæði
- Gönguleið
- Reiðleið
- Hestagerði
- Vatnsból
- Vatnsvernd - grannsvæði
- Vatnsvernd - fjarsvæði
- Vatnsveita
- Hreinsivirki
- Skipulagssvæði

HNIT LÓÐAR Í ISN93

Nr.	Norður	Austur
1,	471086.32	452721.24
2,	471076.10	453113.38
3,	471570.80	452907.72
4,	471578.33	452734.76

Skipulagslýsing var auglýst frá 24.07.2019 til 14.08.2019.
Deiliskipulagstillagan var kynnt frá 18.12.2019 til 08.01.2020.
Deiliskipulagstillagan var auglýst frá _____ til _____

Deiliskipulag þetta sem kynnt og auglýst hefur verið skv. 41. gr. skipulagslaga nr. 123/2010, með síðari breytingum, var samþykkt af sveitarstjórn Hrunamannahrepps _____

F.h. sveitarstjórnar Hrunamannahrepps _____

Deiliskipulagstillagan öðlast gildi með auglýsingu í B-deild Stjórnartíðinda _____

BYGGINGARSKILMÁLAR

Heimilt er að stækka núverandi gístaðstöðu um allt að 100 m² og byggja nýtt hús allt að 100 m². Gísling getur verið fyrir allt að 50 gesti. Mænishæð getur verið allt að 5,5 m m.v. gólfkóta. Heimilt er að vera með salerni í viðbyggingu/nýjum skála.

SKIPULAGSGÖGN

Deiliskipulagsuppráttur í mkv. 1:2.000.
Skýringaruppráttur í mkv. 1:6.000.
Greinargerð með torsendum og skipulagsskilmálum

KORTAGRUNNAR

Loftmynd og hæðarlínur frá Loftmyndum ehf.

FOSSLÆKUR

Deiliskipulag



Verk: 2775-018	Dags: 24.02.2020
Mkv. 1:2.000 í A2	Breytt:
Unnið: IS	Rýnt: ÁJ
Samþykkt: TILLAGA	