



GELDINGAFELL Í BLÁSKÓGABYGGÐ

Deiliskipulag skálasvæðis



Deiliskipulagsuppráttur í mkv. 1:2.000.

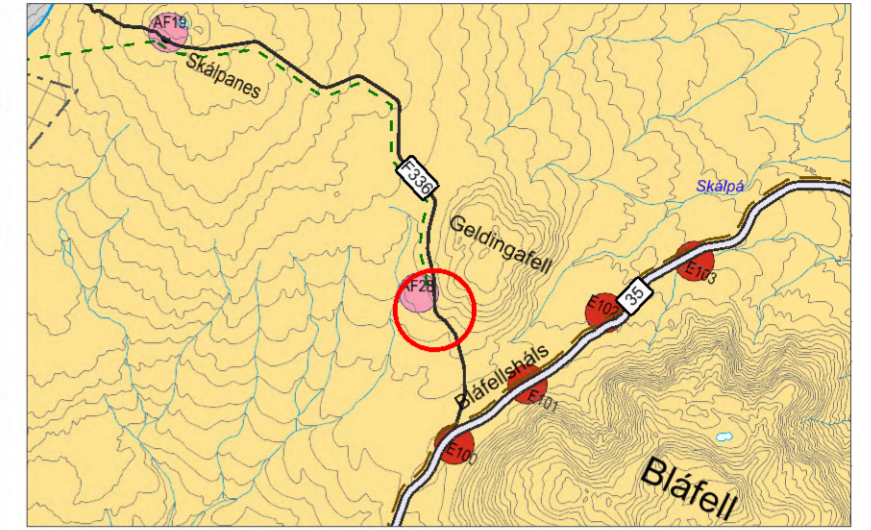

Aðalskipulag Bláskógabyggðar 2015-2027, afréttur. Mkv. 1:100.000.

- SKÝRINGAR
- Lóðamörk
 - Byggingareitir
 - Núverandi hús
 - Hnit lóða
 - Vegir og bílastæði
 - Hugsanleg framtíðar aðkoma
 - Hreinsivirki
 - Skipulagssvæði

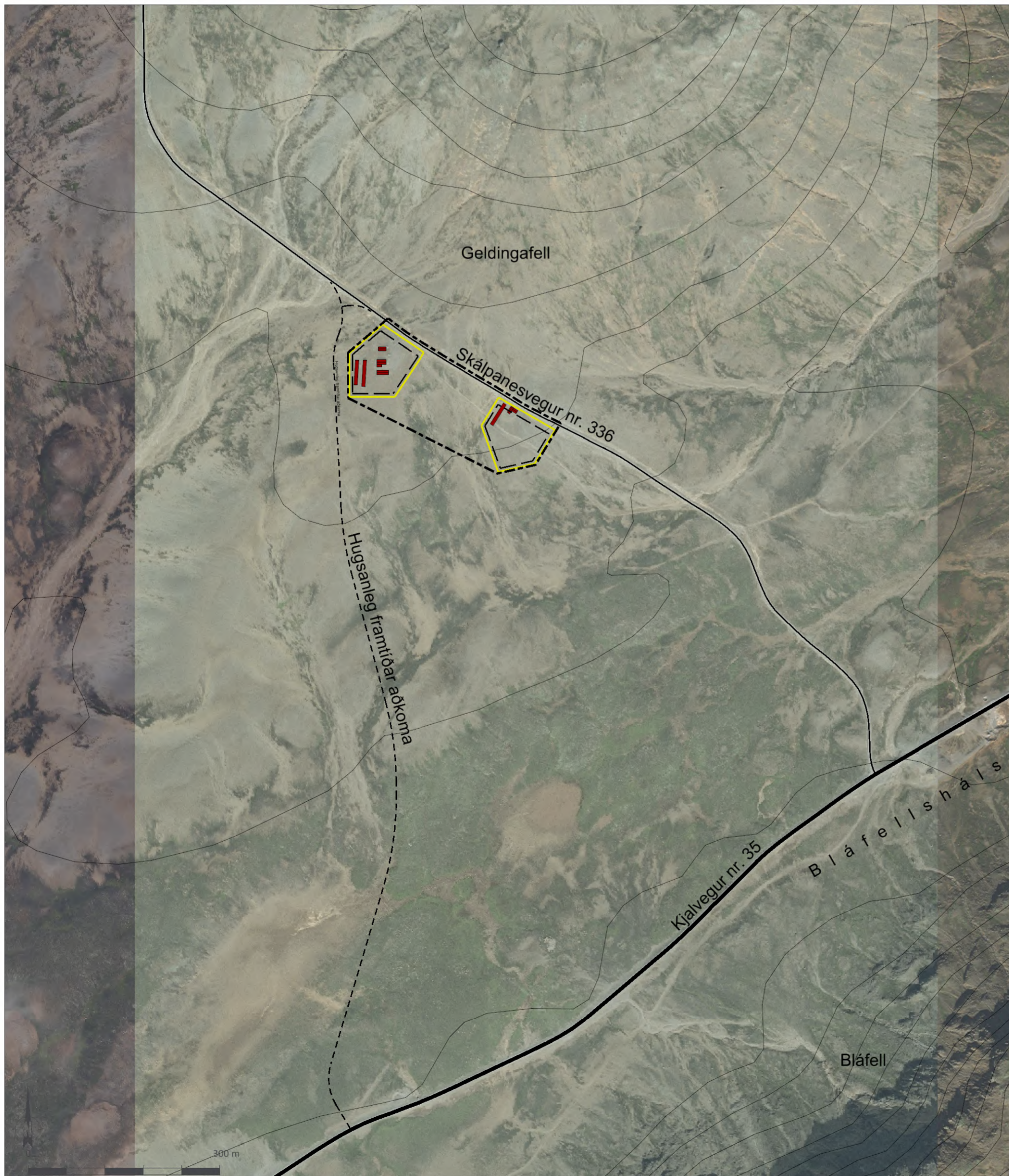

Skýringaruppráttur í mkv. 1:6.000.

BYGGINGARSKILMÁLAR

Geldingafell 1: Heildar byggingarmagn getur verið allt að 700 m². Heimilt er að byggja 5 hús. Mænishæð getur verið allt að 5,0 m m.v. gólfkóta.

Geldingafell 2: Heildar byggingarmagn getur verið allt að 700 m². Heimilt er að byggja 5 hús. Mænishæð getur verið allt að 5,0 m m.v. gólfkóta.

SKIPULAGSGÖGN

Deiliskipulagsuppráttur í mkv. 1:2.000.
Skýringaruppráttur í mkv. 1:12.000.
Greinargerð með forsendum og skipulagsskilmálum

KORTAGRUNNAR

Loftmynd og hæðarlínur frá Loftmyndum ehf.

Skipulagslýsing var kynnt frá _____ til _____

Deiliskipulagstillagan var kynnt _____

Deiliskipulagstillagan var auglýst frá _____ til _____

Deiliskipulag þetta sem auglýst hefur verið skv. 41. gr. skipulagslaga nr. 123/2010, með síðari breytingum, var samþykkt af sveitarstjórn Bláskógabyggðar _____

F.h. sveitarstjórnar Bláskógabyggðar _____

Deiliskipulagstillagan öðlast gildi með auglýsingu í B-deild Stjórnartíðinda _____

GELDINGAFELL

Deiliskipulag skálasvæðis



Verk: 3502-015

Mkv. 1:2.000 í A2

Unnið: IS

Samþykkt: **TILLAGA**

Dags: 23.04.2019

Breytt:

Rýnt: