

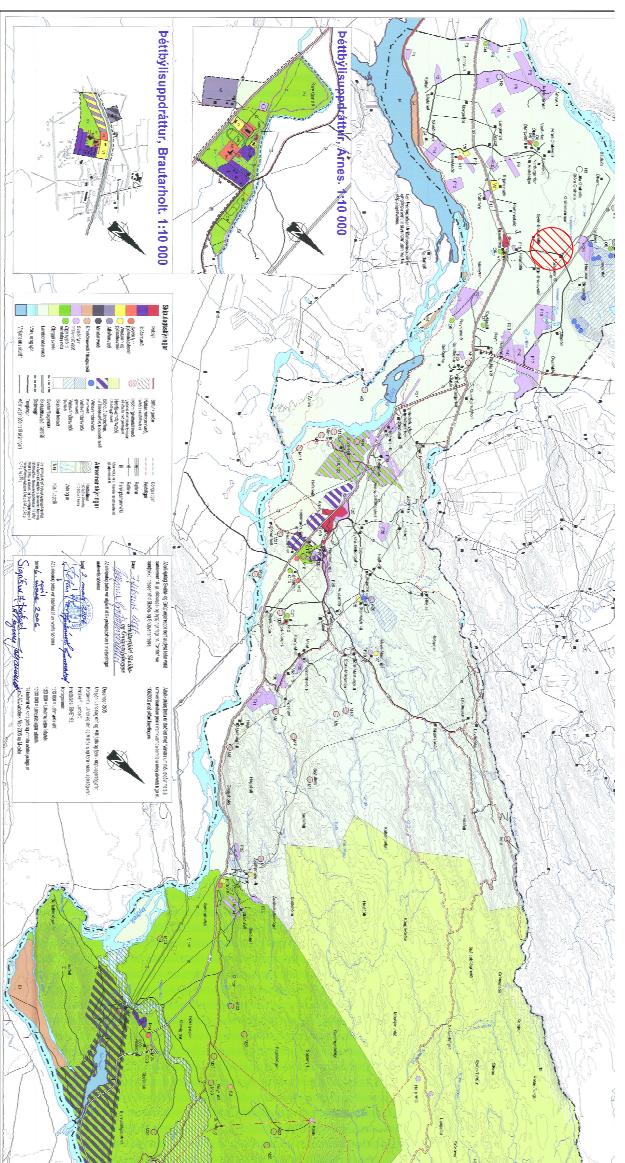

Deiliskipulagstillaga 1:2000



# Vorsabær 1, Skeiða- og Gnúpverjarheppi Land nr. 166501 MKV. 1:2000 Deiliskipulagstillaga

Um er að ræða land úr jörðinni Vorsabær 1 Skeiða- og Gnúpverjarheppi, sem er lögbyli.

Deiliskipulag er í samræmi við gildandi aðalskipulag svæðisins, sem er aðalskipulag Skeiða- og Gnúpverjarhepps 2004-2016, staðfest 6. apríl 2006.

Umraett svæði er á gildandi aðalskipulagi sem landbúnaður, sem samræmist deiliskipulagi fyrir lóð undir hesthús skv. deiliskipulagi. Lóð fyrir sumarhús, er á landbúnaðarsvæði. Lóð er skilgreind án sérstakrar landnotkunar á landbúnaðarsvæði, fyrir frístundarhús, í samræmi við gr. 2-2.8 í greinargerð með tilloğu af aðalskipulagi sveitarfélagsins 2017-2029 varðandi framkvæmdir sem eru heimilar án þess að afmarka sérstaka landnotkun. Svæði sem um ræðir er vestan Vorsabæjarvegur (nr. 324), um 8.7 ha. Land er flatlent, gömmlú tún og mói og stendur í 50-55 m.y.s. Nýtingarhlutfall löða innan við 0.03 fyrir sumarhúsalóð (1) og 0.1 fyrir lóð fyrir hesthús og reiðhöll (2)

Til stendur að afmarka tvær lóðir. Önnur lóð (nr. 2) er fyrir núverandi hesthús ásamt fyrirhugaðri reiðskemmu og gerði með aðkomu frá Fjallsvegi. Hin lóðin (nr. 1) er fyrir sumarhús með aðkomu frá Vorsabæjarvegi. Byggingareitir eru sýndir innan lóða á deiliskipulagstillögu.

Aðkoma er frá þjóðvegi 324 (Vorsabæjarvegur). Tengingar inn á aðkomuveg þegar til staðar.

Í þessari deiliskipulagstillögu er gert ráð fyrir eftirfarandi byggingareitum:

Byggireitur 1 Sumarhús (0.5 ha): Fyrir sumarhús, allt að 150 m<sup>2</sup>. Mænishæð frá botnplötu allt að 8 m. Pakhalli 0-45 gr.

Byggireitur 2 Hesthús og reiðskemma (1.15 ha): Reiðskemma fyrir vestan núverandi hesthús, allt að 1500 m<sup>2</sup>. Mænishæð frá botnplötu allt að 8 m. Pakhalli 0-45 gr.

Fyrir allar byggingar: Mænisstefna og byggingarefni er fjáslr. Allar byggingar falli vel að umhverfi. Hús staðsett og hæðarsett í samræði við byggingarfylltrúa. Allar hæðir á gólfum yfir þeim mörkum sem sett eru vegna mögulegrar flóðhæðar á svæðinu.

Vatnsveita er tengd Vatnsveitu frá Vörðufelli, en tengt er í stofn við Vorsabæjarveg.

Róþró skal staðseja a.m.k. 10m frá byggingum innan byggingareits.

Farið er eftir reglugerð 798 / 1999 um frávételur og skólp á hinu deiliskipulagða svæði

Rafmagnslögn er á staðnum, tenging við Vorsabæjarveg. Stofn rafveitu frá Rarík.

Brunavarnir eru frá Brunavönnum Árnessýslu, Selfossi.

Sorþirða er í umsjá Skeiða- og Gnúpverjarhepps.

Lóðirnar eru hnitasettar í ISN93

Umhverfismat skv. gr. 5.4 skipulagsreglugerð: áhrif fyrirhugaðra framkvæmda skv. deiliskipulagi á umhverfi og vistkerfi: óveruleg, afturkræf. Í samræmi við gr. 1.1 og 5.1.1. í skipulagsreglugerð.

Fornleifar: EKKI þekktar forleifar á svæðinu.

Hntastkrá:		
	A-hnit	N-hnit
P1	424494.25	393665.24
P2	424579.63	393709.13
P3	424504.77	393782.23
P4	424411.37	393746.10
L01	424331.00	393715.00
L013	424383.00	393916.00
L014	424446.60	393905.30
L015	424504.60	393904.30
L016	424507.20	393898.90
L017	424573.90	393879.30
L018	424577.90	393881.70
L01*	424640.43	393585.77

DEILISKIPULAGSTILLAGA ÞESSÍ, SEM FENGJÓD HEFUR  
MÉDFERD SKV. 41, GR. SKIPULAGSLAGA NR. 123/2010, VAR  
SAMÞYKKT Í SVEITARSTJÓRN SKEIÐA- OG  
GNÚPVERJARHEPPS  
GNÚPVERJARHEPPS  
ÞANN 2019

SAMÞYKKT DEILISKIPULAGSTILLÖGU VAR AUKA YSTI Í B-DEILD  
STJÓRNARTHINDA ÞANN 2019

A			
Br:	Hveirju beyrit:	Dags:	Kvittun:
<b>Vorsabær 1, lögbyli Skeiða- og Gnúpverjarheppur</b>			
Deiliskipulagstillaga			Framstaeri: <b>101</b>
Dags: 12-02-19			Hann: GHS
Mkv: 1:2000			Samþ:
0201063-8099			Vantl 8 0533
Telan:			