

Yfirlitsuppráttur

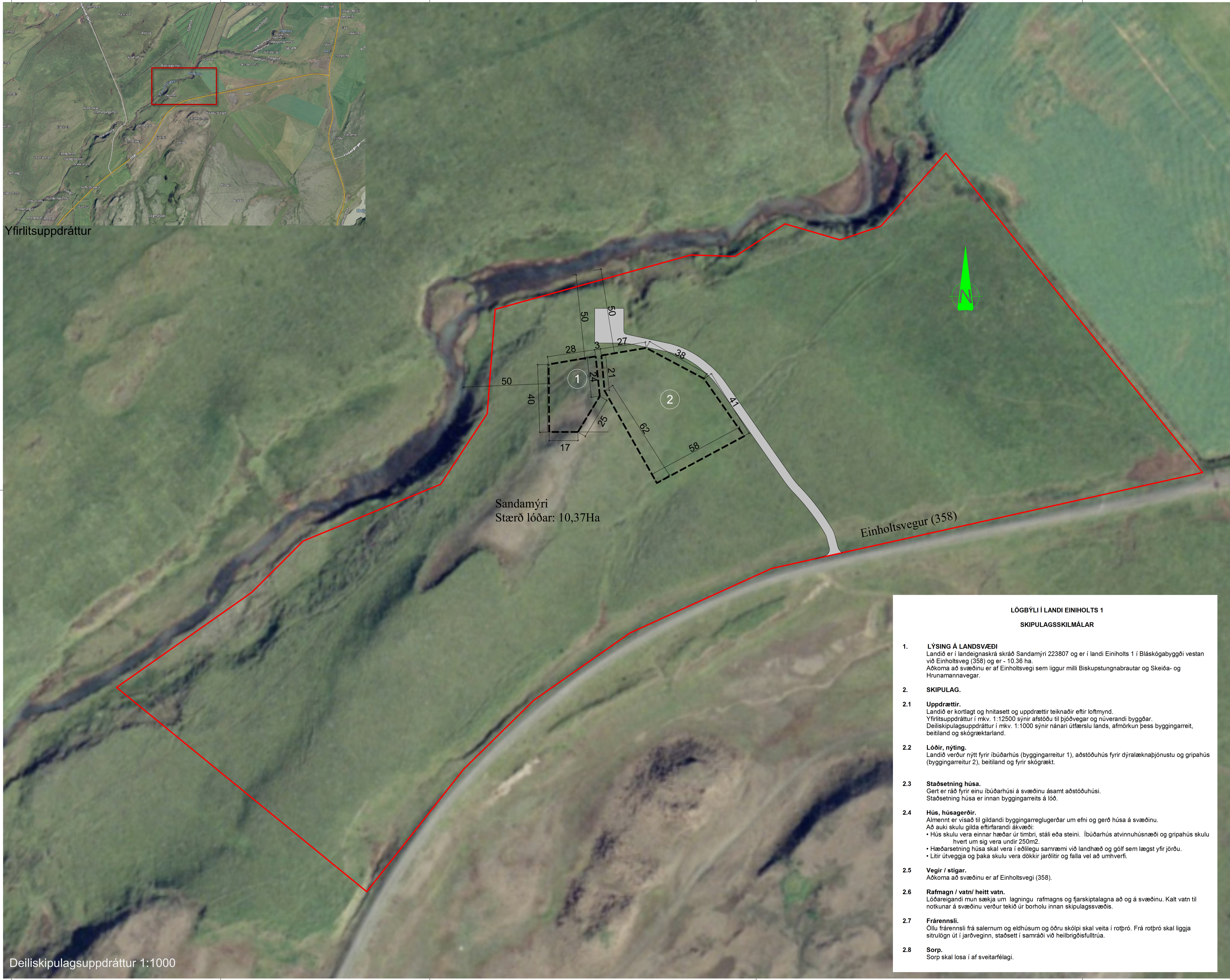

Aðalskipulag Bláskógabyggðar, Þingvallasveg 2004-2016

- Byggingarreitur
- Lóðarmörk
- Nýr vegur



Sandamýri  
Stærð lóðar: 10,37Ha

Einholtsvegur (358)

LÖGBYLI Í LANDI EINHOLTS 1  
SKIPULAGSSKILMÁLAR

1. **LÝSING Á LANDSVÆÐI**  
Landið er í landeignaskrá skráð Sandamýri 223807 og er í landi Einholts 1 í Bláskógabyggð vestan við Einholtsveg (358) og er - 10.36 ha.  
Aðkoma að svæðinu er af Einholtsvegi sem liggur milli Biskupstungnabrautar og Skeiða- og Hrunamannavegar.
2. **SKIPULAG.**
  - 2.1 **Uppdrættir.**  
Landið er kortlagt og hnitasett og uppdættir teiknaðir eftir lofmynd. Yfirlitsuppráttur í mkv. 1:12500 sýnir afstöðu til þjóðvegjar og núverandi byggðar. Deiliskipulagsuppráttur í mkv. 1:1000 sýnir nánari útfærslu lands, afmörkun þess byggingarreit, beittilind og skógræktarlind.
  - 2.2 **Lóðir, nýting.**  
Landið verður nýtt fyrir íbúðarhús (byggingarreitur 1), aðstöðuhús fyrir dýralæknþjónustu og gripahús (byggingarreitur 2), beittilind og fyrir skógrækt.
  - 2.3 **Staðsetning húsa.**  
Gert er ráð fyrir einu íbúðarhúsi á svæðinu ásamt aðstöðuhúsi. Staðsetning húsa er innan byggingarreits á lóð.
  - 2.4 **Hús, húsagerðir.**  
Almennt er vísað til gildandi byggingarreglugerðar um efni og gerð húsa á svæðinu.  
Að auki skulu gilda eftirfarandi ákvæði:  
• Hús skulu vera einnar hæðar úr timbri, stáli eða steini. Íbúðarhús atvinnuhúsnæði og gripahús skulu hvert um sig vera undir 250m<sup>2</sup>.  
• Hæðarsetning húsa skal vera í eðlilegu samræmi við landhæð og gólf sem lægst yfir jörðu.  
• Litir útveggja og þaka skulu vera dökkir jarðlitir og falla vel að umhverfi.
  - 2.5 **Vegir / stigar.**  
Aðkoma að svæðinu er af Einholtsvegi (358).
  - 2.6 **Rafmagn / vatn/ heitt vatn.**  
Lóðareigandi mun sækja um lagningu rafmagns og fjarskiptalagna að og á svæðinu. Kalt vatn til notkunar á svæðinu verður tekið úr borholu innan skipulagssvæðis.
  - 2.7 **Frárennslí.**  
Öllu frárennslí frá salernum og eldhúsum og öðru skólpi skal veita í rotþró. Frá rotþró skal liggja situlögn út í jarðveginn, staðsett í samráði við heilbrigðisfulltrúa.
  - 2.8 **Sorp.**  
Sorp skal losa í af sveitarfélagi.

Deiliskipulag þetta, sem auglýst hefur verið samkvæmt 41. gr. skipulagslaga nr. 123/2010 var samþykkt af sveitastjórn Bláskógabyggðar þann \_\_\_\_\_

ÚTGÁFA	Í TERNAD	Í YFIRFARID	Í DAGS
BYGGINGAR			

ASK ARKITEKTAR EHF  
GÖRUGÖTU 9 101 REYKJALÓK  
SMÍ 515 0300 FAX 515 0319  
www.ask.is



Nafn áðalhönnuðar	SKJÓL	1:1000
VERKEFNI	SKJÓL	ASK
Sandamýri Biskupstungum	ASK	PG
TEGUND TERNINGAR	ASK	23.01.2018
Deiliskipulag	ASK	1750
Deiliskipulagsuppráttur	ASK	05-01

Deiliskipulagsuppráttur 1:1000